

Japonia i Korea Południowa - rejs 11 dni

Długość rejsu 11 nocy

Termin rejsu: 29.09.2027 - 10.10.2027

1	Środa 29.09.2027	Tokio Japonia	Wyptynięcie 19:00
2	Czwartek 30.09.2027	Toba	Wptynięcie 09:30 Wyptynięcie 16:00
3	Piątek 01.10.2027	Osaka Japonia	Wptynięcie 08:30 Wyptynięcie 19:30
4	Sobota 02.10.2027	Kochi	Wptynięcie 08:30 Wyptynięcie 16:30
5	Niedziela 03.10.2027	Hiroshima Japonia	Wptynięcie 08:00 Wyptynięcie 18:00
6	Poniedziałek 04.10.2027	Dzień na morzu	Wptynięcie 00:00 Wyptynięcie 00:00
7	Wtorek 05.10.2027	Busan Korea Południowa	Wptynięcie 07:00 Wyptynięcie 19:00
8	Środa 06.10.2027	Nagasaki Japonia	Wptynięcie 08:30 Wyptynięcie 19:00
9	Czwartek 07.10.2027	Kagoshima Japonia	Wptynięcie 08:00 Wyptynięcie 18:00
10	Piątek 08.10.2027	Dzień na morzu	Wptynięcie 00:00 Wyptynięcie 00:00
11	Sobota 09.10.2027	Shimizu Japonia	Wptynięcie 08:00 Wyptynięcie 18:00
12	Niedziela 10.10.2027	Tokio Japonia	Wptynięcie 08:00

Statek Silver Moon



Ceny i dostępność kabin

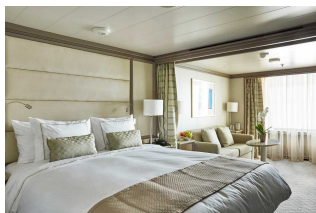

Apartament Vista

**Już od 5900 €
w cenie podatki i opłaty
portowe**

za osobę w kabinie 2 osobowej

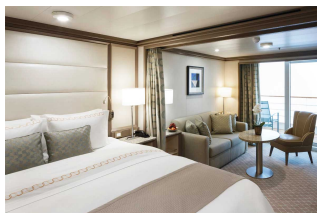

**Apartament Classic
Verand**

**Już od 6800 €
w cenie podatki i opłaty
portowe**

za osobę w kabinie 2 osobowej

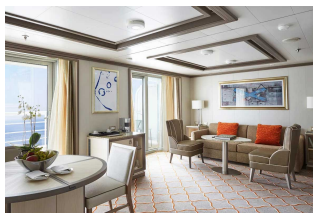

Apartament Silver

**Już od 12200 €
w cenie podatki i opłaty
portowe**

za osobę w kabinie 2 osobowej

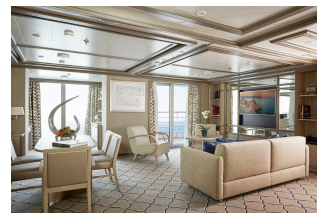

Apartament Owners

**Już od 22600 €
w cenie podatki i opłaty
portowe**

za osobę w kabinie 2 osobowej

Zniżki dla dzieci podróżujących w kabinie z dwoma dorosłymi osobami.

Zniżki dla 3 i 4 osoby dorosłej w kabinie.

ALL INCLUSIVE - pełne wyżywienie i napoje w cenie rejsu (w tym niektóre najlepsze wina, szampany i napoje alkoholowe).

Cena za rejs obejmuje:

- zakwaterowanie w 2-osobowej kabinie wybranej kategorii
- serwis kabinowy
- ALL INCLUSIVE - śniadanie, obiad, podwieczorek, kolacja, napoje na pokładzie (w tym niektóre najlepsze wina, szampany i napoje alkoholowe)
- korzystanie z urządzeń sportowo-rekreacyjnych na pokładzie statku (baseny, jacuzzi, itd.)
- udział w imprezach rozrywkowych organizowanych na statku (przedstawienia w teatrze, koncerty, dyskoteki, pokazy, animacje, itd.)

Cena za rejs nie obejmuje:

- dojazdu do/z miejsca rozpoczęcia i zakończenia rejsu
- ewentualnych noclegów w hotelu przed/po rejsie
- transferów do/z portu (o ile taka usługa nie została dodatkowo zarezerwowana i opłacona)
- ubezpieczenia
- składki na Turystyczny Fundusz Gwarancyjny
- składki na Turystyczny Fundusz Pomocowy
- wydatków osobistych (pralni, zabiegów kosmetycznych, rozmów telefonicznych, dostępu do internetu, itd.)
- napiwków dla obsługi statku
- wycieczek lądowych
- opieki pilota
- kosztów wymaganych wiz
- transferów na statek w przypadku spóźnienia się na godzinę wypłynięcia

Uwagi:

W odwiedzianych portach czas wolny na zwiedzanie i wypoczynek. Podróżni mogą również skorzystać z bogatej oferty wycieczek fakultatywnych (rezerwacja i zakup na statku). Istnieje możliwość zarezerwowania za pośrednictwem naszego biura transferów na statek oraz parking dla samochodu.

tel. 61 861 42 00

Od poniedz. do piątku 10:00 - 18:00

email: rejsy@niebieskamila.pl