

# Z Kobe do Otaru - rejs 12 dni

Długość rejsu 12 nocy

Termin rejsu: 16.05.2027 - 28.05.2027

1	Niedziela 16.05.2027	Kobe Japonia	Wyptynięcie 19:00
2	Poniedziałek 17.05.2027	Kochi	Wptynięcie 07:00 Wyptynięcie 13:00
3	Wtorek 18.05.2027	Kumamoto Japonia	Wptynięcie 07:30 Wyptynięcie 17:00
4	Środa 19.05.2027	Shimabara	Wptynięcie 08:00 Wyptynięcie 18:00
5	Czwartek 20.05.2027	Busan Korea Południowa	Wptynięcie 11:00 Wyptynięcie 00:00
6	Piątek 21.05.2027	Busan Korea Południowa	Wptynięcie 00:00 Wyptynięcie 19:00
7	Sobota 22.05.2027	Sakaiminato Japonia	Wptynięcie 13:00 Wyptynięcie 22:00
8	Niedziela 23.05.2027	Oki Island	Wptynięcie 06:30 Wyptynięcie 17:00
9	Poniedziałek 24.05.2027	Kanazawa Japonia	Wptynięcie 07:00 Wyptynięcie 21:00
10	Wtorek 25.05.2027	Sado Island	Wptynięcie 09:00 Wyptynięcie 17:30
11	Środa 26.05.2027	Noshiro	Wptynięcie 07:00 Wyptynięcie 08:30
11	Środa 26.05.2027	Aomori Japonia	Wptynięcie 18:30 Wyptynięcie 23:00
12	Czwartek 27.05.2027	Dzień na morzu	Wptynięcie 00:00 Wyptynięcie 00:00
13	Piątek 28.05.2027	Otaru Japonia	Wptynięcie 07:00

Statek Silver Cloud



## Ceny i dostępność kabin



**Apartament Vista**

**Już od 10650 €  
w cenie podatki i opłaty  
portowe**

za osobę w kabinie 2 osobowej



**Apartament Veranda**

**Już od 12250 €  
w cenie podatki i opłaty  
portowe**

za osobę w kabinie 2 osobowej

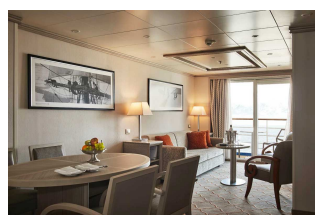

**Apartament Silver**

**Już od 19750 €  
w cenie podatki i opłaty  
portowe**

za osobę w kabinie 2 osobowej



**Apartament Owners**

**Już od 26050 €  
w cenie podatki i opłaty  
portowe**

za osobę w kabinie 2 osobowej

**Zniżki dla dzieci podróżujących w kabinie z dwoma dorosłymi osobami.**

**Zniżki dla 3 i 4 osoby dorosłej w kabinie.**

**ALL INCLUSIVE - pełne wyżywienie i napoje w cenie rejsu (w tym niektóre najlepsze wina, szampany i napoje alkoholowe).**

**Cena za rejs obejmuje:**

- zakwaterowanie w 2-osobowej kabine wybranej kategorii
- serwis kabinowy
- ALL INCLUSIVE - śniadanie, obiad, podwieczorek, kolacja, napoje na pokładzie (w tym niektóre najlepsze wina, szampany i napoje alkoholowe)
- korzystanie z urządzeń sportowo-rekreacyjnych na pokładzie statku (baseny, jacuzzi, itd.)
- udział w imprezach rozrywkowych organizowanych na statku (przedstawienia w teatrze, koncerty, dyskoteki, pokazy, animacje, itd.)

**Cena za rejs nie obejmuje:**

- dojazdu do/z miejsca rozpoczęcia i zakończenia rejsu
- ewentualnych noclegów w hotelu przed/po rejsie
- transferów do/z portu (o ile taka usługa nie została dodatkowo zarezerwowana i opłacona)
- ubezpieczenia
- składki na Turystyczny Fundusz Gwarancyjny
- składki na Turystyczny Fundusz Pomocowy
- wydatków osobistych (pralni, zabiegów kosmetycznych, rozmów telefonicznych, dostępu do internetu, itd.)
- napiwków dla obsługi statku
- wycieczek lądowych
- opieki pilota
- kosztów wymaganych wiz
- transferów na statek w przypadku spóźnienia się na godzinę wypłynięcia

**Uwagi:**

W odwiedzanym portach czas wolny na zwiedzanie i wypoczynek. Podróżni mogą również skorzystać z bogatej oferty wycieczek fakultatywnych (rezerwacja i zakup na statku). Istnieje możliwość zarezerwowania za pośrednictwem naszego biura transferów na statek oraz parkingu dla samochodu.

**tel. 61 861 42 00**

**Od poniedz. do piątku 10:00 - 18:00**

**email: [rejsy@niebieskamila.pl](mailto:rejsy@niebieskamila.pl)**