

Z Osaki do Manili - rejs 14 dni

Długość rejsu 14 nocy

Termin rejsu: 09.06.2027 - 23.06.2027

1	Środa 09.06.2027	Osaka Japonia	Wyptynięcie 19:00
2	Czwartek 10.06.2027	Kochi	Wpłynięcie 07:30 Wyptynięcie 14:00
3	Piątek 11.06.2027	Kumamoto Japonia	Wpłynięcie 08:00 Wyptynięcie 18:00
4	Sobota 12.06.2027	Amami Islands	Wpłynięcie 06:30 Wyptynięcie 16:00
5	Niedziela 13.06.2027	Kerama Archipelago	Wpłynięcie 06:30 Wyptynięcie 15:30
6	Poniedziałek 14.06.2027	Dzień na morzu	Wpłynięcie 00:00 Wyptynięcie 00:00
7	Wtorek 15.06.2027	Calayan, Babuyan Islands	Wpłynięcie 12:30 Wyptynięcie 18:00
8	Środa 16.06.2027	Dzień na morzu	Wpłynięcie 00:00 Wyptynięcie 00:00
9	Czwartek 17.06.2027	San Luis, Capul Island	Wpłynięcie 07:00 Wyptynięcie 18:00
10	Piątek 18.06.2027	Bohol (Tagbilaran)	Wpłynięcie 08:00 Wyptynięcie 18:30
11	Sobota 19.06.2027	Kalanggaman private island	Wpłynięcie 07:30 Wyptynięcie 12:30
12	Niedziela 20.06.2027	Donsol	Wpłynięcie 09:00 Wyptynięcie 18:30
13	Poniedziałek 21.06.2027	San Fernando, Sibuyan Island	Wpłynięcie 06:30 Wyptynięcie 18:00
14	Wtorek 22.06.2027	Apo Reef	Wpłynięcie 07:30 Wyptynięcie 17:00
15	Środa 23.06.2027	Manila Filipiny	Wpłynięcie 07:00

Statek Silver Cloud



Ceny i dostępność kabin



Apartament Vista

**Już od 13450 €
w cenie podatki i opłaty
portowe**

za osobę w kabinie 2 osobowej



Apartament Veranda

**Już od 15150 €
w cenie podatki i opłaty
portowe**

za osobę w kabinie 2 osobowej

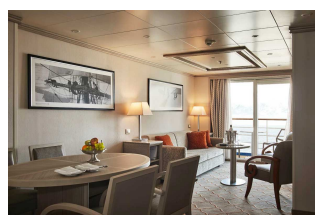

Apartament Silver

**Już od 24550 €
w cenie podatki i opłaty
portowe**

za osobę w kabinie 2 osobowej

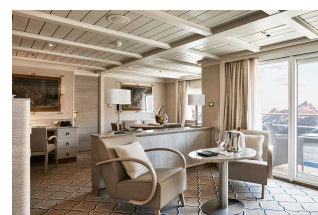

Apartament Owners

brak dostępnych kabin

Zniżki dla dzieci podróżujących w kabinie z dwoma dorosłymi osobami.

Zniżki dla 3 i 4 osoby dorosłej w kabinie.

ALL INCLUSIVE - pełne wyżywienie i napoje w cenie rejsu (w tym niektóre najlepsze wina, szampany i napoje alkoholowe).

Cena za rejs obejmuje:

- zakwaterowanie w 2-osobowej kabine wybranej kategorii
- serwis kabinowy
- ALL INCLUSIVE - śniadanie, obiad, podwieczorek, kolacja, napoje na pokładzie (w tym niektóre najlepsze wina, szampany i napoje alkoholowe)
- korzystanie z urządzeń sportowo-rekreacyjnych na pokładzie statku (baseny, jacuzzi, itd.)
- udział w imprezach rozrywkowych organizowanych na statku (przedstawienia w teatrze, koncerty, dyskoteki, pokazy, animacje, itd.)

Cena za rejs nie obejmuje:

- dojazdu do/z miejsca rozpoczęcia i zakończenia rejsu
 - ewentualnych noclegów w hotelu przed/po rejsie
 - transferów do/z portu (o ile taka usługa nie została dodatkowo zarezerwowana i opłacona)
 - ubezpieczenia
 - składki na Turystyczny Fundusz Gwarancyjny
 - składki na Turystyczny Fundusz Pomocowy
 - wydatków osobistych (pralni, zabiegów kosmetycznych, rozmów telefonicznych, dostępu do internetu, itd.)
 - napiwków dla obsługi statku
 - wycieczek lądowych
 - opieki pilota
 - kosztów wymaganych wiz
-
- transferów na statek w przypadku spóźnienia się na godzinę wypłynięcia

Uwagi:

W odwiedanych portach czas wolny na zwiedzanie i wypoczynek. Podróżni mogą również skorzystać z bogatej oferty wycieczek fakultatywnych (rezerwacja i zakup na statku). Istnieje możliwość zarezerwowania za pośrednictwem naszego biura transferów na statek oraz parkingu dla samochodu.

tel. 61 861 42 00

Od poniedz. do piątku 10:00 - 18:00

email: rejsy@niebieskamila.pl