

Stolice Bałtyckie - rejs 10 dni

Długość rejsu 10 nocy

Termin rejsu: 07.06.2027 - 17.06.2027

1	Poniedziałek 07.06.2027	Kopenhaga Dania	Wypłynięcie 19:00
2	Wtorek 08.06.2027	Ronne Dania	Wpłynięcie 08:00 Wypłynięcie 17:00
3	Środa 09.06.2027	Gdynia Polska	Wpłynięcie 08:00 Wypłynięcie 18:00
4	Czwartek 10.06.2027	Klaipeda	Wpłynięcie 08:00 Wypłynięcie 16:00
5	Piątek 11.06.2027	Ryga Łotwa	Wpłynięcie 08:30 Wypłynięcie 16:00
6	Sobota 12.06.2027	Helsinki Finlandia	Wpłynięcie 12:00 Wypłynięcie 22:00
7	Niedziela 13.06.2027	Tallinn Estonia	Wpłynięcie 08:00 Wypłynięcie 16:00
8	Poniedziałek 14.06.2027	Sztokholm Szwecja	Wpłynięcie 08:30 Wypłynięcie 00:00
9	Wtorek 15.06.2027	Sztokholm Szwecja	Wpłynięcie 00:00 Wypłynięcie 17:00
10	Środa 16.06.2027	Dzień na morzu	Wpłynięcie 00:00 Wypłynięcie 00:00
11	Czwartek 17.06.2027	Kopenhaga Dania	Wpłynięcie 07:00

Statek Silver Dawn



Ceny i dostępność kabin

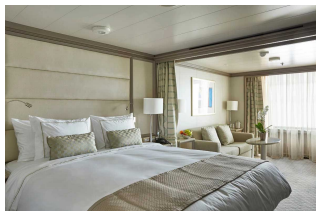

Apartment Vista

**Już od 7000 €
w cenie podatki i opłaty
portowe**

za osobę w kabinie 2 osobowej

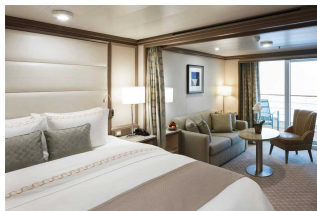

**Apartment Classic
Veranda**

**Już od 8200 €
w cenie podatki i opłaty
portowe**

za osobę w kabinie 2 osobowej

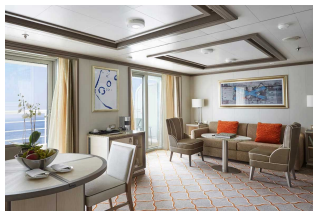

Apartment Silver

**Już od 15100 €
w cenie podatki i opłaty
portowe**

za osobę w kabinie 2 osobowej



Apartment Owners

**Już od 27600 €
w cenie podatki i opłaty
portowe**

za osobę w kabinie 2 osobowej

Zniżki dla dzieci podróżujących w kabinie z dwoma dorosłymi osobami.

Zniżki dla 3 i 4 osoby dorosłej w kabinie.

ALL INCLUSIVE - pełne wyżywienie i napoje w cenie rejsu (w tym niektóre najlepsze wina, szampany i napoje alkoholowe).

Cena za rejs obejmuje:

- zakwaterowanie w 2-osobowej kabinie wybranej kategorii
- serwis kabinowy
- ALL INCLUSIVE - śniadanie, obiad, podwieczorek, kolacja, napoje na pokładzie (w tym niektóre najlepsze wina, szampany i napoje alkoholowe)
- korzystanie z urządzeń sportowo-rekreacyjnych na pokładzie statku (baseny, jacuzzi, itd.)
- udział w imprezach rozrywkowych organizowanych na statku (przedstawienia w teatrze, koncerty, dyskoteki, pokazy, animacje, itd.)

Cena za rejs nie obejmuje:

- dojazdu do/z miejsca rozpoczęcia i zakończenia rejsu
- ewentualnych noclegów w hotelu przed/po rejsie
- transferów do/z portu (o ile taka usługa nie została dodatkowo zarezerwowana i opłacona)
- ubezpieczenia
- składki na Turystyczny Fundusz Gwarancyjny
- składki na Turystyczny Fundusz Pomocowy
- wydatków osobistych (pralni, zabiegów kosmetycznych, rozmów telefonicznych, dostępu do internetu, itd.)
- napiwków dla obsługi statku
- wycieczek lądowych
- opieki pilota
- kosztów wymaganych wiz
- transferów na statek w przypadku spóźnienia się na godzinę wypłynięcia

Uwagi:

W odwiedzanych portach czas wolny na zwiedzanie i wypoczynek. Podróżni mogą również skorzystać z bogatej oferty wycieczek fakultatywnych (rezerwacja i zakup na statku). Istnieje możliwość zarezerwowania za pośrednictwem naszego biura transferów na statek oraz parkingu dla samochodu.

tel. 61 861 42 00

Od poniedz. do piątku 10:00 - 18:00

email: rejsy@niebieskamila.pl