

Z Darwin do Fremantle - rejs 16 dni

Długość rejsu 16 nocy

Termin rejsu: 24.08.2027 - 09.09.2027

1	Wtorek 24.08.2027	Darwin Australia	Wyptynięcie 18:00
2	Środa 25.08.2027	Dzień na morzu	Wptynięcie 00:00 Wyptynięcie 00:00
3	Czwartek 26.08.2027	Koolama Bay	Wptynięcie 07:00 Wyptynięcie 18:30
4	Piątek 27.08.2027	Swift Bay	Wptynięcie 07:00 Wyptynięcie 16:00
5	Sobota 28.08.2027	Ashmore Reef	Wptynięcie 07:30 Wyptynięcie 14:00
6	Niedziela 29.08.2027	Hunter River Australia	Wptynięcie 07:00 Wyptynięcie 18:30
7	Poniedziałek 30.08.2027	Buccaneer Archipelago Region Australia	Wptynięcie 07:00 Wyptynięcie 18:30
8	Wtorek 31.08.2027	Buccaneer Archipelago Region Australia	Wptynięcie 06:30 Wyptynięcie 17:30
9	Środa 01.09.2027	Broome Australia	Wptynięcie 06:30 Wyptynięcie 18:00
10	Czwartek 02.09.2027	Dzień na morzu	Wptynięcie 00:00 Wyptynięcie 00:00
11	Piątek 03.09.2027	Dampier Archipelago	Wptynięcie 06:30 Wyptynięcie 18:00
12	Sobota 04.09.2027	Dampier Archipelago	Wptynięcie 06:30 Wyptynięcie 18:00
13	Niedziela 05.09.2027	North Muiron Island	Wptynięcie 06:30 Wyptynięcie 12:00
14	Poniedziałek 06.09.2027	Perth Australia	Wptynięcie 09:00 Wyptynięcie 17:00
15	Wtorek 07.09.2027	Abrolhos Islands Australia	Wptynięcie 11:00 Wyptynięcie 18:30
16	Środa 08.09.2027	Abrolhos Islands Australia	Wptynięcie 06:30 Wyptynięcie 14:30
17	Czwartek 09.09.2027	Fremantle Australia	Wptynięcie 07:30

Statek Silver Cloud



Ceny i dostępność kabin



Apartament Vista

**Już od 14100 €
w cenie podatki i opłaty
portowe**

za osobę w kabinie 2 osobowej



Apartament Veranda

**Już od 16500 €
w cenie podatki i opłaty
portowe**

za osobę w kabinie 2 osobowej



Apartament Silver

**Już od 26300 €
w cenie podatki i opłaty
portowe**

za osobę w kabinie 2 osobowej

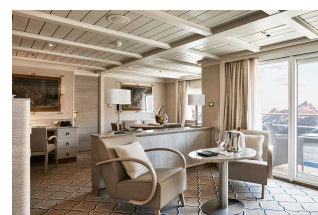

Apartament Owners

brak dostępnych kabin

Zniżki dla dzieci podróżujących w kabinie z dwoma dorosłymi osobami.

Zniżki dla 3 i 4 osoby dorosłej w kabinie.

ALL INCLUSIVE - pełne wyżywienie i napoje w cenie rejsu (w tym niektóre najlepsze wina, szampany i napoje alkoholowe).

Cena za rejs obejmuje:

- zakwaterowanie w 2-osobowej kabine wybranej kategorii
- serwis kabinowy
- ALL INCLUSIVE - śniadanie, obiad, podwieczorek, kolacja, napoje na pokładzie (w tym niektóre najlepsze wina, szampany i napoje alkoholowe)
- korzystanie z urządzeń sportowo-rekreacyjnych na pokładzie statku (baseny, jacuzzi, itd.)
- udział w imprezach rozrywkowych organizowanych na statku (przedstawienia w teatrze, koncerty, dyskoteki, pokazy, animacje, itd.)

Cena za rejs nie obejmuje:

- dojazdu do/z miejsca rozpoczęcia i zakończenia rejsu
 - ewentualnych noclegów w hotelu przed/po rejsie
 - transferów do/z portu (o ile taka usługa nie została dodatkowo zarezerwowana i opłacona)
 - ubezpieczenia
 - składki na Turystyczny Fundusz Gwarancyjny
 - składki na Turystyczny Fundusz Pomocowy
 - wydatków osobistych (pralni, zabiegów kosmetycznych, rozmów telefonicznych, dostępu do internetu, itd.)
 - napiwków dla obsługi statku
 - wycieczek lądowych
 - opieki pilota
 - kosztów wymaganych wiz
-
- transferów na statek w przypadku spóźnienia się na godzinę wypłynięcia

Uwagi:

W odwiedzanych portach czas wolny na zwiedzanie i wypoczynek. Podróżni mogą również skorzystać z bogatej oferty wycieczek fakultatywnych (rezerwacja i zakup na statku). Istnieje możliwość zarezerwowania za pośrednictwem naszego biura transferów na statek oraz parkingu dla samochodu.

tel. 61 861 42 00

Od poniedz. do piątku 10:00 - 18:00

email: rejsy@niebieskamila.pl