

# Z Apra do Kobe - rejs 14 dni

Długość rejsu 14 nocy

Termin rejsu: 02.05.2027 - 16.05.2027

1	Niedziela 02.05.2027	Apra Guam	Wyptynięcie 20:00
2	Poniedziałek 03.05.2027	Saipan Mariany Północne	Wptynięcie 07:00 Wyptynięcie 13:30
3	Wtorek 04.05.2027	Pagan Mariany Północne	Wptynięcie 07:00 Wyptynięcie 18:00
4	Środa 05.05.2027	Dzień na morzu	Wptynięcie 00:00 Wyptynięcie 00:00
5	Czwartek 06.05.2027	Dzień na morzu	Wptynięcie 00:00 Wyptynięcie 00:00
6	Piątek 07.05.2027	Torishima Island Cruising	Wptynięcie 13:00 Wyptynięcie 14:00
7	Sobota 08.05.2027	Shimizu Japonia	Wptynięcie 11:00 Wyptynięcie 23:00
8	Niedziela 09.05.2027	Motomachi, Oshima Island	Wptynięcie 06:30 Wyptynięcie 18:00
9	Poniedziałek 10.05.2027	Toba	Wptynięcie 07:00 Wyptynięcie 18:00
10	Wtorek 11.05.2027	Takamatsu Japonia	Wptynięcie 12:30 Wyptynięcie 18:00
11	Środa 12.05.2027	Kochi	Wptynięcie 07:00 Wyptynięcie 14:00
12	Czwartek 13.05.2027	Miyajima Japonia	Wptynięcie 06:30 Wyptynięcie 12:30
13	Piątek 14.05.2027	Kumamoto Japonia	Wptynięcie 08:30 Wyptynięcie 18:00
14	Sobota 15.05.2027	Dzień na morzu	Wptynięcie 00:00 Wyptynięcie 00:00
15	Niedziela 16.05.2027	Kobe Japonia	Wptynięcie 07:00

Statek Silver Cloud



## Ceny i dostępność kabin



**Apartament Vista**

**Już od 16950 €  
w cenie podatki i opłaty  
portowe**

za osobę w kabinie 2 osobowej



**Apartament Veranda**

**Już od 21350 €  
w cenie podatki i opłaty  
portowe**

za osobę w kabinie 2 osobowej

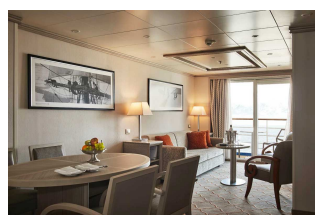

**Apartament Silver**

**Już od 25950 €  
w cenie podatki i opłaty  
portowe**

za osobę w kabinie 2 osobowej

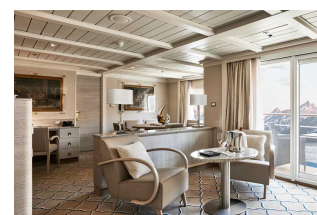

**Apartament Owners**

**brak dostępnych kabin**

**Zniżki dla dzieci podróżujących w kabinie z dwoma dorosłymi osobami.**

**Zniżki dla 3 i 4 osoby dorosłej w kabinie.**

**ALL INCLUSIVE - pełne wyżywienie i napoje w cenie rejsu (w tym niektóre najlepsze wina, szampany i napoje alkoholowe).**

**Cena za rejs obejmuje:**

- zakwaterowanie w 2-osobowej kabine wybranej kategorii
- serwis kabinowy
- ALL INCLUSIVE - śniadanie, obiad, podwieczorek, kolacja, napoje na pokładzie (w tym niektóre najlepsze wina, szampany i napoje alkoholowe)
- korzystanie z urządzeń sportowo-rekreacyjnych na pokładzie statku (baseny, jacuzzi, itd.)
- udział w imprezach rozrywkowych organizowanych na statku (przedstawienia w teatrze, koncerty, dyskoteki, pokazy, animacje, itd.)

**Cena za rejs nie obejmuje:**

- dojazdu do/z miejsca rozpoczęcia i zakończenia rejsu
  - ewentualnych noclegów w hotelu przed/po rejsie
  - transferów do/z portu (o ile taka usługa nie została dodatkowo zarezerwowana i opłacona)
  - ubezpieczenia
  - składki na Turystyczny Fundusz Gwarancyjny
  - składki na Turystyczny Fundusz Pomocowy
  - wydatków osobistych (pralni, zabiegów kosmetycznych, rozmów telefonicznych, dostępu do internetu, itd.)
  - napiwków dla obsługi statku
  - wycieczek lądowych
  - opieki pilota
  - kosztów wymaganych wiz
- 
- transferów na statek w przypadku spóźnienia się na godzinę wypłynięcia

**Uwagi:**

W odwiedzanym portach czas wolny na zwiedzanie i wypoczynek. Podróżni mogą również skorzystać z bogatej oferty wycieczek fakultatywnych (rezerwacja i zakup na statku). Istnieje możliwość zarezerwowania za pośrednictwem naszego biura transferów na statek oraz parkingu dla samochodu.

**tel. 61 861 42 00**

**Od poniedz. do piątku 10:00 - 18:00**

**email: [rejsy@niebieskamila.pl](mailto:rejsy@niebieskamila.pl)**