

# Grenlandia - rejs 6 dni

Długość rejsu 6 nocy

Termin rejsu: 11.09.2027 - 17.09.2027

1	<b>Sobota</b> 11.09.2027	<b>Nuuk</b> Grenlandia	Wyptynięcie 20:00
2	<b>Niedziela</b> 12.09.2027	<b>Evighedsfjord</b> Grenlandia	Wpłynięcie 08:30 Wyptynięcie 17:30
3	<b>Poniedziałek</b> 13.09.2027	<b>Kronprinsen Ejland</b>	Wpłynięcie 13:30 Wyptynięcie 18:00
3	<b>Poniedziałek</b> 13.09.2027	<b>Qeqertarsuaq</b> Grenlandia	Wpłynięcie 20:00 Wyptynięcie 22:30
4	<b>Wtorek</b> 14.09.2027	<b>Eqip Sermia Glacier</b>	Wpłynięcie 09:00 Wyptynięcie 18:30
5	<b>Środa</b> 15.09.2027	<b>Ilulissat</b> Grenlandia	Wpłynięcie 07:00 Wyptynięcie 18:00
6	<b>Czwartek</b> 16.09.2027	<b>Sisimiut</b> Grenlandia	Wpłynięcie 09:30 Wyptynięcie 15:00
7	<b>Piątek</b> 17.09.2027	<b>Nuuk</b> Grenlandia	Wpłynięcie 07:00

## Statek Silver Wind



## Ceny i dostępność kabin

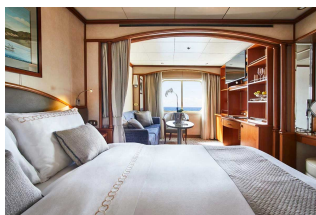

**Apartament Vista**

**brak dostępnych kabin**



**Apartament Classic Veranda**

**Już od 9550 €  
w cenie podatki i opłaty portowe**

za osobę w kabinie 2 osobowej



**Apartament Silver**

**Już od 16250 €  
w cenie podatki i opłaty portowe**

za osobę w kabinie 2 osobowej

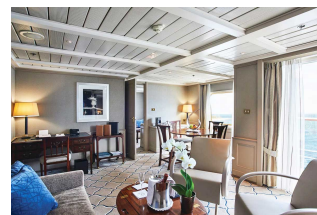

**Apartament Owners**

**Już od 21750 €  
w cenie podatki i opłaty portowe**

za osobę w kabinie 2 osobowej

**Zniżki dla dzieci podróżujących w kabinie z dwoma dorosłymi osobami.**

**Zniżki dla 3 i 4 osoby dorosłej w kabinie.**

**ALL INCLUSIVE - pełne wyżywienie i napoje w cenie rejsu (w tym niektóre najlepsze wina, szampany i napoje alkoholowe).**

**Cena za rejs obejmuje:**

- zakwaterowanie w 2-osobowej kabinie wybranej kategorii
- serwis kabinowy
- ALL INCLUSIVE - śniadanie, obiad, podwieczorek, kolacja, napoje na pokładzie (w tym niektóre najlepsze wina, szampany i napoje alkoholowe)
- korzystanie z urządzeń sportowo-rekreacyjnych na pokładzie statku (baseny, jacuzzi, itd.)
- udział w imprezach rozrywkowych organizowanych na statku (przedstawienia w teatrze, koncerty, dyskoteki, pokazy, animacje, itd.)

**Cena za rejs nie obejmuje:**

- dojazdu do/z miejsca rozpoczęcia i zakończenia rejsu
- ewentualnych noclegów w hotelu przed/po rejsie
- transferów do/z portu (o ile taka usługa nie została dodatkowo zarezerwowana i opłacona)
- ubezpieczenia
- składki na Turystyczny Fundusz Gwarancyjny
- składki na Turystyczny Fundusz Pomocowy
- wydatków osobistych (pralni, zabiegów kosmetycznych, rozmów telefonicznych, dostępu do internetu, itd.)
- napiwków dla obsługi statku
- wycieczek lądowych
- opieki pilota
- kosztów wymaganych wiz
- transferów na statek w przypadku spóźnienia się na godzinę wypłynięcia

**Uwagi:**

W odwiedzianych portach czas wolny na zwiedzanie i wypoczynek. Podróżni mogą również skorzystać z bogatej oferty wycieczek fakultatywnych (rezerwacja i zakup na statku). Istnieje możliwość zarezerwowania za pośrednictwem naszego biura transferów na statek oraz parking dla samochodu.

**tel. 61 861 42 00**

**Od poniedz. do piątku 10:00 - 18:00**

**email: [rejsy@niebieskamila.pl](mailto:rejsy@niebieskamila.pl)**