Z Hong Kongu do Busan - rejs 8 dni

Długość rejsu 8 nocy

Termin rejsu: 09.03.2026 - 17.03.2026

1	**Poniedziałek** 09.03.2026	**Hong Kong** Hongkong	Wypłynięcie 19:00
2	**Wtorek** 10.03.2026	**Dzień na morzu**	Wpłynięcie 00:00 Wypłynięcie 00:00
3	**Środa** 11.03.2026	**Kaohsiung, Taiwan**	Wpłynięcie 07:00 Wypłynięcie 17:00
4	**Czwartek** 12.03.2026	**Dzień na morzu**	Wpłynięcie 00:00 Wypłynięcie 00:00
5	**Piątek** 13.03.2026	**Dzień na morzu**	Wpłynięcie 00:00 Wypłynięcie 00:00
6	**Sobota** 14.03.2026	**Incheon** Korea Południowa	Wpłynięcie 09:00 Wypłynięcie 00:00
7	**Niedziela** 15.03.2026	**Incheon** Korea Południowa	Wpłynięcie 00:00 Wypłynięcie 19:00
8	**Poniedziałek** 16.03.2026	**Dzień na morzu**	Wpłynięcie 00:00 Wypłynięcie 00:00
9	**Wtorek** 17.03.2026	**Busan** Korea Południowa	Wpłynięcie 07:00

Statek Silver Moon

Ceny i dostępność kabin

Apartament Vista

brak dostępnych kabin

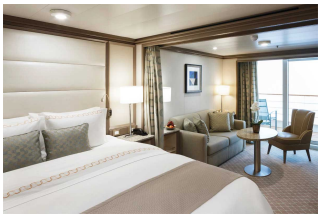

Apartament Classic Verand

brak dostępnych kabin

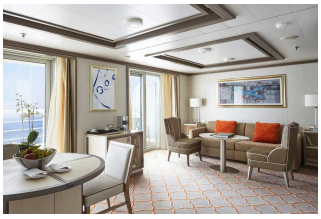

Apartament Silver

brak dostępnych kabin

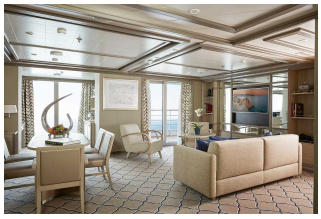

Apartament Owners

brak dostępnych kabin

Zniżki dla dzieci podróżujących w kabinie z dwoma dorosłymi osobami.

Zniżki dla 3 i 4 osoby dorosłej w kabinie.

ALL INCLUSIVE - pełne wyżywienie i napoje w cenie rejsu (w tym niektóre najlepsze wina, szampany i napoje alkoholowe).

Cena za rejs obejmuje:

- zakwaterowanie w 2-osobowej kabinie wybranej kategorii
- serwis kabinowy
- ALL INCLUSIVE - śniadanie, obiad, podwieczorek, kolacja, napoje na pokładzie (w tym niektóre najlepsze wina, szampany i napoje alkoholowe)
- korzystanie z urządzeń sportowo-rekreacyjnych na pokładzie statku (baseny, jacuzzi, itd.)
- udział w imprezach rozrywkowych organizowanych na statku (przedstawienia w teatrze, koncerty, dyskoteki, pokazy, animacje, itd.)

Cena za rejs nie obejmuje:

- dojazdu do/z miejsca rozpoczęcia i zakończenia rejsu
- ewentualnych noclegów w hotelu przed/po rejsie
- transferów do/z portu (o ile taka usługa nie została dodatkowo zarezerwowana i opłacona)
- ubezpieczenia
- składki na Turystyczny Fundusz Gwarancyjny
- składki na Turystyczny Fundusz Pomocowy
- wydatków osobistych (pralni, zabiegów kosmetycznych, rozmów telefonicznych, dostępu do internetu, itd.)
- napiwków dla obsługi statku
- wycieczek lądowych
- opieki pilota
- kosztów wymaganych wiz
- transferów na statek w przypadku spóźnienia się na godzinę wypłynięcia

Uwagi:

W odwiedzanych portach czas wolny na zwiedzanie i wypoczynek. Podróżni mogą również skorzystać z bogatej oferty wycieczek fakultatywnych (rezerwacja i zakup na statku). Istnieje możliwość zarezerwowania za pośrednictwem naszego biura transferów na statek oraz parkingu dla samochodu.

tel. 61 861 42 00

Od poniedz. do piątku 10:00 - 18:00
email: rejsy@niebieskamila.pl