

# Z Papeete do Valparaiso - rejs 23 dni

Długość rejsu 23 noce

Termin rejsu: 23.10.2027 - 15.11.2027

1	<b>Sobota</b> 23.10.2027	<b>Papeete</b> Polinezja Francuska	Wyptynięcie 22:00
2	<b>Niedziela</b> 24.10.2027	<b>Moorea</b> Polinezja Francuska	Wptynięcie 06:30 Wyptynięcie 18:00
3	<b>Poniedziałek</b> 25.10.2027	<b>Fakarava</b> Polinezja Francuska	Wptynięcie 12:00 Wyptynięcie 17:00
4	<b>Wtorek</b> 26.10.2027	<b>Dzień na morzu</b>	Wptynięcie 00:00 Wyptynięcie 00:00
5	<b>Środa</b> 27.10.2027	<b>Atuona - Hiva Oa</b> Polinezja Francuska	Wptynięcie 07:30 Wyptynięcie 12:00
5	<b>Środa</b> 27.10.2027	<b>Tahuata, Marquesas Islands</b>	Wptynięcie 14:30 Wyptynięcie 18:00
6	<b>Czwartek</b> 28.10.2027	<b>Hatiheu, Nuku Hiva</b>	Wptynięcie 06:30 Wyptynięcie 18:00
7	<b>Piątek</b> 29.10.2027	<b>Hanavave, Fatu Hiva</b>	Wptynięcie 06:30 Wyptynięcie 18:00
8	<b>Sobota</b> 30.10.2027	<b>Dzień na morzu</b>	Wptynięcie 00:00 Wyptynięcie 00:00
9	<b>Niedziela</b> 31.10.2027	<b>Dzień na morzu</b>	Wptynięcie 00:00 Wyptynięcie 00:00
10	<b>Poniedziałek</b> 01.11.2027	<b>Mangareva</b> Polinezja Francuska	Wptynięcie 06:30 Wyptynięcie 15:30
11	<b>Wtorek</b> 02.11.2027	<b>Dzień na morzu</b>	Wptynięcie 00:00 Wyptynięcie 00:00
12	<b>Środa</b> 03.11.2027	<b>Pitcairn Island</b> Pitcairn	Wptynięcie 06:00 Wyptynięcie 18:00
13	<b>Czwartek</b> 04.11.2027	<b>Dzień na morzu</b>	Wptynięcie 00:00 Wyptynięcie 00:00
14	<b>Piątek</b> 05.11.2027	<b>Dzień na morzu</b>	Wptynięcie 00:00 Wyptynięcie 00:00
15	<b>Sobota</b> 06.11.2027	<b>Dzień na morzu</b>	Wptynięcie 00:00 Wyptynięcie 00:00
16	<b>Niedziela</b> 07.11.2027	<b>Wyspa Wielkanocna</b> Chile	Wptynięcie 08:00 Wyptynięcie 00:00
17	<b>Poniedziałek</b> 08.11.2027	<b>Wyspa Wielkanocna</b> Chile	Wptynięcie 00:00 Wyptynięcie 16:30
18	<b>Wtorek</b> 09.11.2027	<b>Dzień na morzu</b>	Wptynięcie 00:00 Wyptynięcie 00:00
19	<b>Środa</b> 10.11.2027	<b>Dzień na morzu</b>	Wptynięcie 00:00 Wyptynięcie 00:00
20	<b>Czwartek</b> 11.11.2027	<b>Dzień na morzu</b>	Wptynięcie 00:00 Wyptynięcie 00:00
21	<b>Piątek</b> 12.11.2027	<b>Dzień na morzu</b>	Wptynięcie 00:00 Wyptynięcie 00:00



22	Sobota 13.11.2027	Wyspa Robinsona Crusoe Chile	Wpłynięcie 08:00 Wyptynięcie 18:00
23	Niedziela 14.11.2027	Dzień na morzu	Wpłynięcie 00:00 Wyptynięcie 00:00
24	Poniedziałek 15.11.2027	Valparaiso Chile	Wpłynięcie 06:30

## Statek Silver Cloud



## Ceny i dostępność kabin

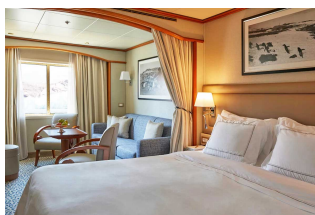

**Apartament Vista**

**Już od 15300 €**  
w cenie podatki i opłaty  
portowe  
za osobę w kabinie 2 osobowej



**Apartament Veranda**

**Już od 18800 €**  
w cenie podatki i opłaty  
portowe  
za osobę w kabinie 2 osobowej

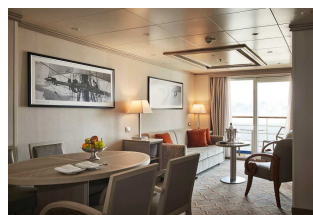

**Apartament Silver**

**Już od 29500 €**  
w cenie podatki i opłaty  
portowe  
za osobę w kabinie 2 osobowej

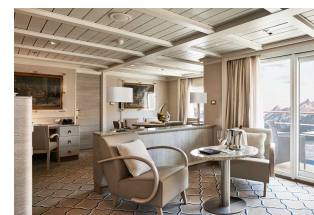

**Apartament Owners**

**brak dostępnych kabin**

Zniżki dla dzieci podróżujących w kabinie z dwoma dorosłymi osobami.

Zniżki dla 3 i 4 osoby dorosłej w kabinie.

**ALL INCLUSIVE** - pełne wyżywienie i napoje w cenie rejsu (w tym niektóre najlepsze wina, szampany i napoje alkoholowe).

**Cena za rejs obejmuje:**

- zakwaterowanie w 2-osobowej kabinie wybranej kategorii
- serwis kabinowy
  
- ALL INCLUSIVE - śniadanie, obiad, podwieczorek, kolacja, napoje na pokładzie (w tym niektóre najlepsze wina, szampany i napoje alkoholowe)
- korzystanie z urządzeń sportowo-rekreacyjnych na pokładzie statku (baseny, jacuzzi, itd.)
- udział w imprezach rozrywkowych organizowanych na statku (przedstawienia w teatrze, koncerty, dyskoteki, pokazy, animacje, itd.)

**Cena za rejs nie obejmuje:**

- dojazdu do/z miejsca rozpoczęcia i zakończenia rejsu
- ewentualnych noclegów w hotelu przed/po rejsie
  
- transferów do/z portu (o ile taka usługa nie została dodatkowo zarezerwowana i opłacona)
- ubezpieczenia
- składki na Turystyczny Fundusz Gwarancyjny
- składki na Turystyczny Fundusz Pomocowy
- wydatków osobistych (pralni, zabiegów kosmetycznych, rozmów telefonicznych, dostępu do internetu, itd.)
- napiwków dla obsługi statku
- wycieczek lądowych
- opieki pilota
- kosztów wymaganych wiz
- transferów na statek w przypadku spóźnienia się na godzinę wypłynięcia

**Uwagi:**

W odwiedzanych portach czas wolny na zwiedzanie i wypoczynek. Podróżni mogą również skorzystać z bogatej oferty wycieczek fakultatywnych (rezerwacja i zakup na statku). Istnieje możliwość zarezerwowania za pośrednictwem naszego biura transferów na statek oraz parkingu dla samochodu.

**tel. 61 861 42 00**

**Od poniedz. do piątku 10:00 - 18:00**

**email: [rejsy@niebieskamila.pl](mailto:rejsy@niebieskamila.pl)**