

# Z Lautoka do Papeete - rejs 11 dni

Długość rejsu 11 nocy

Termin rejsu: 13.10.2027 - 24.10.2027

1	Środa 13.10.2027	Lautoka Fidżi	Wyptynięcie 17:00
2	Czwartek 14.10.2027	Levuka Fidżi	Wpłynięcie 06:00 Wyptynięcie 12:00
2	Czwartek 14.10.2027	Leleuvia Fidżi	Wpłynięcie 14:30 Wyptynięcie 18:30
3	Piątek 15.10.2027	Fulanga Fidżi	Wpłynięcie 08:00 Wyptynięcie 18:00
4	Sobota 16.10.2027	Uoleva Island Tonga	Wpłynięcie 12:30 Wyptynięcie 19:00
5	Niedziela 17.10.2027	Neiafu Tonga	Wpłynięcie 06:30 Wyptynięcie 16:00
6	Poniedziałek 18.10.2027	Dzień na morzu	Wpłynięcie 00:00 Wyptynięcie 00:00
6	Poniedziałek 18.10.2027	Linia Zmiany Daty	Wpłynięcie 00:30 Wyptynięcie 01:00
6	Poniedziałek 18.10.2027	Dzień na morzu	Wpłynięcie 01:30 Wyptynięcie 02:00
7	Wtorek 19.10.2027	Palmerston Island Wyspy Cooka	Wpłynięcie 07:00 Wyptynięcie 15:00
8	Środa 20.10.2027	Aitutaki Nowa Zelandia	Wpłynięcie 07:00 Wyptynięcie 12:00
9	Czwartek 21.10.2027	Dzień na morzu	Wpłynięcie 00:00 Wyptynięcie 00:00
10	Piątek 22.10.2027	Bora Bora Polinezja Francuska	Wpłynięcie 09:30 Wyptynięcie 18:00
11	Sobota 23.10.2027	Papeete Polinezja Francuska	Wpłynięcie 06:00

Statek Silver Cloud



## Ceny i dostępność kabin



**Apartament Vista**

**Już od 11050 €  
w cenie podatki i opłaty  
portowe**

za osobę w kabinie 2 osobowej



**Apartament Veranda**

**Już od 12850 €  
w cenie podatki i opłaty  
portowe**

za osobę w kabinie 2 osobowej

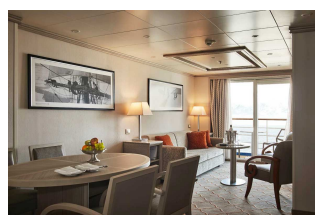

**Apartament Silver**

**Już od 21650 €  
w cenie podatki i opłaty  
portowe**

za osobę w kabinie 2 osobowej

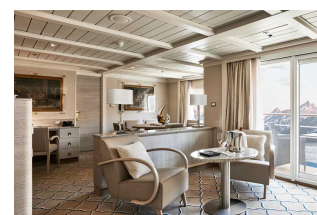

**Apartament Owners**

**brak dostępnych kabin**

**Zniżki dla dzieci podróżujących w kabinie z dwoma dorosłymi osobami.**

**Zniżki dla 3 i 4 osoby dorosłej w kabinie.**

**ALL INCLUSIVE - pełne wyżywienie i napoje w cenie rejsu (w tym niektóre najlepsze wina, szampany i napoje alkoholowe).**

**Cena za rejs obejmuje:**

- zakwaterowanie w 2-osobowej kabine wybranej kategorii
- serwis kabinowy
- ALL INCLUSIVE - śniadanie, obiad, podwieczorek, kolacja, napoje na pokładzie (w tym niektóre najlepsze wina, szampany i napoje alkoholowe)
- korzystanie z urządzeń sportowo-rekreacyjnych na pokładzie statku (baseny, jacuzzi, itd.)
- udział w imprezach rozrywkowych organizowanych na statku (przedstawienia w teatrze, koncerty, dyskoteki, pokazy, animacje, itd.)

**Cena za rejs nie obejmuje:**

- dojazdu do/z miejsca rozpoczęcia i zakończenia rejsu
  - ewentualnych noclegów w hotelu przed/po rejsie
  - transferów do/z portu (o ile taka usługa nie została dodatkowo zarezerwowana i opłacona)
  - ubezpieczenia
  - składki na Turystyczny Fundusz Gwarancyjny
  - składki na Turystyczny Fundusz Pomocowy
  - wydatków osobistych (pralni, zabiegów kosmetycznych, rozmów telefonicznych, dostępu do internetu, itd.)
  - napiwków dla obsługi statku
  - wycieczek lądowych
  - opieki pilota
  - kosztów wymaganych wiz
- 
- transferów na statek w przypadku spóźnienia się na godzinę wypłynięcia

**Uwagi:**

W odwiedanych portach czas wolny na zwiedzanie i wypoczynek. Podróżni mogą również skorzystać z bogatej oferty wycieczek fakultatywnych (rezerwacja i zakup na statku). Istnieje możliwość zarezerwowania za pośrednictwem naszego biura transferów na statek oraz parkingu dla samochodu.

**tel. 61 861 42 00**

**Od poniedz. do piątku 10:00 - 18:00**

**email: [rejsy@niebieskamila.pl](mailto:rejsy@niebieskamila.pl)**