Galapagos - rejs 7 dni

Długość rejsu 7 nocy

Termin rejsu: 04.09.2027 - 11.09.2027

1	**Sobota** 04.09.2027	**San Cristobal** Ekwador	Wypłynięcie 16:00
1	**Sobota** 04.09.2027	**Roca Leon Dormido** Ekwador	Wpłynięcie 17:30 Wypłynięcie 18:00
2	**Niedziela** 05.09.2027	**Bartolome** Ekwador	Wpłynięcie 06:00 Wypłynięcie 12:00
2	**Niedziela** 05.09.2027	**Buccaneer Cove, Santiago**	Wpłynięcie 14:30 Wypłynięcie 22:00
3	**Poniedziałek** 06.09.2027	**Punta Vicente** Ekwador	Wpłynięcie 06:00 Wypłynięcie 12:00
3	**Poniedziałek** 06.09.2027	**Punta Espinoza** Ekwador	Wpłynięcie 14:30 Wypłynięcie 18:00
4	**Wtorek** 07.09.2027	**Caleta Tagus** Ekwador	Wpłynięcie 05:00 Wypłynięcie 12:00
4	**Wtorek** 07.09.2027	**Bahia Elizabeth** Ekwador	Wpłynięcie 15:00 Wypłynięcie 18:00
5	**Środa** 08.09.2027	**Post Office Bay** Ekwador	Wpłynięcie 06:00 Wypłynięcie 12:00
5	**Środa** 08.09.2027	**Islote Campeon** Ekwador	Wpłynięcie 13:00 Wypłynięcie 15:00
5	**Środa** 08.09.2027	**Punta Cormorant** Ekwador	Wpłynięcie 16:00 Wypłynięcie 18:00
6	**Czwartek** 09.09.2027	**Los Gemelos** Ekwador	Wpłynięcie 00:01 Wypłynięcie 12:00
6	**Czwartek** 09.09.2027	**Estacion Darwin & Puerto Ayora** Ekwador	Wpłynięcie 12:30 Wypłynięcie 23:30
7	**Piątek** 10.09.2027	**Cerro Dragon** Ekwador	Wpłynięcie 06:00 Wypłynięcie 09:30
7	**Piątek** 10.09.2027	**Isla Guy Fawkes**	Wpłynięcie 10:15 Wypłynięcie 12:00
7	**Piątek** 10.09.2027	**Bahia Bowditch, Santa Cruz**	Wpłynięcie 12:40 Wypłynięcie 18:00
8	**Sobota** 11.09.2027	**San Cristobal** Ekwador	Wpłynięcie 08:00

Statek Silver Origin



Ceny i dostępność kabin

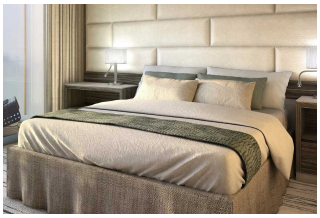

Apartament Classic Veranda

brak dostępnych kabin

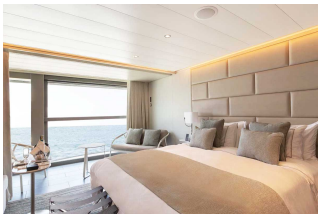

Apartament Deluxe Veranda

brak dostępnych kabin

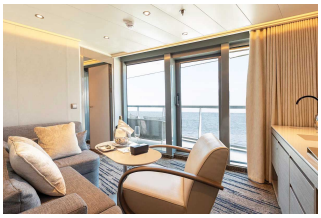

Apartament Silver

Już od 26500 €
w cenie podatki i opłaty portowe

za osobę w kabinie 2 osobowej

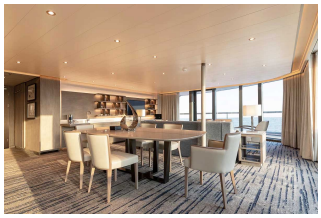

Apartament Owners

brak dostępnych kabin

Zniżki dla dzieci podróżujących w kabinie z dwoma dorosłymi osobami.

Zniżki dla 3 i 4 osoby dorosłej w kabinie.

ALL INCLUSIVE - pełne wyżywienie i napoje w cenie rejsu (w tym niektóre najlepsze wina, szampany i napoje alkoholowe).

Inne terminy rejsu:

28.11.2026, 09.01.2027, 01.05.2027, 15.05.2027, 12.06.2027, 26.06.2027, 21.08.2027, 18.09.2027, 02.10.2027, 16.10.202
30.10.2027, 13.11.2027, 27.11.2027, 08.01.2028, 22.01.2028, 05.02.2028, 19.02.2028, 04.03.2028, 18.03.2028, 01.04.202
15.04.2028, 29.04.2028, 13.05.2028, 27.05.2028, 10.06.2028, 24.06.2028, 08.07.2028, 19.08.2028, 02.09.2028, 16.09.202
, 30.09.2028, 28.10.2028, 11.11.2028

Cena za rejs obejmuje:

- zakwaterowanie w 2-osobowej kabinie wybranej kategorii
- serwis kabinowy
- ALL INCLUSIVE - śniadanie, obiad, podwieczorek, kolacja, napoje na pokładzie (w tym niektóre najlepsze wina, szampany i napoje alkoholowe)
- korzystanie z urządzeń sportowo-rekreacyjnych na pokładzie statku (baseny, jacuzzi, itd.)
- udział w imprezach rozrywkowych organizowanych na statku (przedstawienia w teatrze, koncerty, dyskoteki, pokazy, animacje, itd.)

Cena za rejs nie obejmuje:

- dojazdu do/z miejsca rozpoczęcia i zakończenia rejsu
- ewentualnych noclegów w hotelu przed/po rejsie
- transferów do/z portu (o ile taka usługa nie została dodatkowo zarezerwowana i opłacona)
- ubezpieczenia
- składki na Turystyczny Fundusz Gwarancyjny
- składki na Turystyczny Fundusz Pomocowy
- wydatków osobistych (pralni, zabiegów kosmetycznych, rozmów telefonicznych, dostępu do internetu, itd.)
- napiwków dla obsługi statku
- wycieczek lądowych
- opieki pilota
- kosztów wymaganych wiz
- transferów na statek w przypadku spóźnienia się na godzinę wypłynięcia

Uwagi:

W odwiedzanych portach czas wolny na zwiedzanie i wypoczynek. Podróżni mogą również skorzystać z bogatej oferty wycieczek fakultatywnych (rezerwacja i zakup na statku). Istnieje możliwość zarezerwowania za pośrednictwem naszego biura transferów na statek oraz parkingu dla samochodu.

tel. 61 861 42 00

Od poniedz. do piątku 9:00 - 17:00
email: rejsy@niebieskamila.pl