

# Z Dublina do Leith - rejs 11 dni

Długość rejsu 11 nocy

Termin rejsu: 09.05.2027 - 20.05.2027

1	Niedziela 09.05.2027	Dublin Irlandia	Wyptynięcie 21:00
2	Poniedziałek 10.05.2027	Belfast Wielka Brytania	Wptynięcie 07:00 Wyptynięcie 17:00
3	Wtorek 11.05.2027	Iona Wielka Brytania	Wptynięcie 07:00 Wyptynięcie 14:00
3	Wtorek 11.05.2027	Lunga Wielka Brytania	Wptynięcie 16:30 Wyptynięcie 20:00
4	Środa 12.05.2027	Shiant Islands, Scotland	Wptynięcie 06:00 Wyptynięcie 11:30
4	Środa 12.05.2027	Loch Ewe	Wptynięcie 14:30 Wyptynięcie 20:00
5	Czwartek 13.05.2027	St. Kilda Wielka Brytania	Wptynięcie 06:30 Wyptynięcie 12:30
6	Piątek 14.05.2027	Torshavn Wyspy Owcze	Wptynięcie 08:30 Wyptynięcie 21:00
7	Sobota 15.05.2027	Vestmanna Wyspy Owcze	Wptynięcie 06:00 Wyptynięcie 11:30
8	Niedziela 16.05.2027	Lerwick Wielka Brytania	Wptynięcie 08:00 Wyptynięcie 21:00
9	Poniedziałek 17.05.2027	Fair Isle, Scotland	Wptynięcie 06:30 Wyptynięcie 13:00
10	Wtorek 18.05.2027	Lindisfarne Island	Wptynięcie 07:00 Wyptynięcie 12:30
10	Wtorek 18.05.2027	Farne Islands	Wptynięcie 14:30 Wyptynięcie 21:00
11	Środa 19.05.2027	Isle of May	Wptynięcie 06:00 Wyptynięcie 14:00
12	Czwartek 20.05.2027	Leith Wielka Brytania	Wptynięcie 03:00

Statek Silver Wind



## Ceny i dostępność kabin

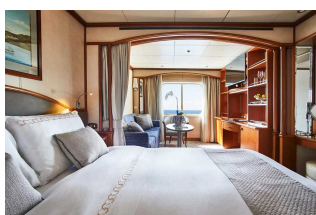

**Apartment Vista**

**Już od 8650 €  
w cenie podatki i opłaty  
portowe**

za osobę w kabinie 2 osobowej

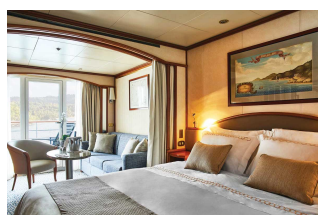

**Apartment Classic  
Veranda**

**Już od 9750 €  
w cenie podatki i opłaty  
portowe**

za osobę w kabinie 2 osobowej

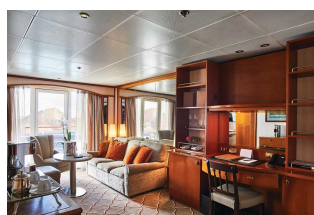

**Apartment Silver**

**Już od 16450 €  
w cenie podatki i opłaty  
portowe**

za osobę w kabinie 2 osobowej

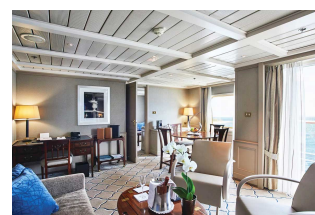

**Apartment Owners**

**Już od 21850 €  
w cenie podatki i opłaty  
portowe**

za osobę w kabinie 2 osobowej

**Zniżki dla dzieci podróżujących w kabinie z dwoma dorosłymi osobami.**

**Zniżki dla 3 i 4 osoby dorosłej w kabinie.**

**ALL INCLUSIVE - pełne wyżywienie i napoje w cenie rejsu (w tym niektóre najlepsze wina, szampany i napoje alkoholowe).**

**Cena za rejs obejmuje:**

- zakwaterowanie w 2-osobowej kabine wybranej kategorii
- serwis kabinowy
- ALL INCLUSIVE - śniadanie, obiad, podwieczorek, kolacja, napoje na pokładzie (w tym niektóre najlepsze wina, szampany i napoje alkoholowe)
- korzystanie z urządzeń sportowo-rekreacyjnych na pokładzie statku (baseny, jacuzzi, itd.)
- udział w imprezach rozrywkowych organizowanych na statku (przedstawienia w teatrze, koncerty, dyskoteki, pokazy, animacje, itd.)

**Cena za rejs nie obejmuje:**

- dojazdu do/z miejsca rozpoczęcia i zakończenia rejsu
- ewentualnych noclegów w hotelu przed/po rejsie
- transferów do/z portu (o ile taka usługa nie została dodatkowo zarezerwowana i opłacona)
- ubezpieczenia
- składki na Turystyczny Fundusz Gwarancyjny
- składki na Turystyczny Fundusz Pomocowy
- wydatków osobistych (pralni, zabiegów kosmetycznych, rozmów telefonicznych, dostępu do internetu, itd.)
- napiwków dla obsługi statku
- wycieczek lądowych
- opieki pilota
- kosztów wymaganych wiz
- transferów na statek w przypadku spóźnienia się na godzinę wypłynięcia

**Uwagi:**

W odwiedzanym portach czas wolny na zwiedzanie i wypoczynek. Podróżni mogą również skorzystać z bogatej oferty wycieczek fakultatywnych (rezerwacja i zakup na statku). Istnieje możliwość zarezerwowania za pośrednictwem naszego biura transferów na statek oraz parkingu dla samochodu.

**tel. 61 861 42 00**

**Od poniedz. do piątku 10:00 - 18:00**

**email: [rejsy@niebieskamila.pl](mailto:rejsy@niebieskamila.pl)**