

# Stolice Bałtyckie - rejs 10 dni

Długość rejsu 10 nocy

Termin rejsu: 24.08.2027 - 03.09.2027

1	<b>Wtorek</b> 24.08.2027	<b>Kopenhaga</b> Dania	Wypłynięcie 19:00
2	<b>Środa</b> 25.08.2027	<b>Ronne</b> Dania	Wpłynięcie 08:00 Wypłynięcie 17:00
3	<b>Czwartek</b> 26.08.2027	<b>Gdynia</b> Polska	Wpłynięcie 08:00 Wypłynięcie 18:00
4	<b>Piątek</b> 27.08.2027	<b>Klaipeda</b>	Wpłynięcie 08:00 Wypłynięcie 16:00
5	<b>Sobota</b> 28.08.2027	<b>Ryga</b> Łotwa	Wpłynięcie 08:30 Wypłynięcie 16:00
6	<b>Niedziela</b> 29.08.2027	<b>Tallinn</b> Estonia	Wpłynięcie 12:00 Wypłynięcie 22:00
7	<b>Poniedziałek</b> 30.08.2027	<b>Helsinki</b> Finlandia	Wpłynięcie 08:00 Wypłynięcie 15:00
8	<b>Wtorek</b> 31.08.2027	<b>Sztokholm</b> Szwecja	Wpłynięcie 10:00 Wypłynięcie 00:00
9	<b>Środa</b> 01.09.2027	<b>Sztokholm</b> Szwecja	Wpłynięcie 00:00 Wypłynięcie 15:30
10	<b>Czwartek</b> 02.09.2027	<b>Dzień na morzu</b>	Wpłynięcie 00:00 Wypłynięcie 00:00
11	<b>Piątek</b> 03.09.2027	<b>Kopenhaga</b> Dania	Wpłynięcie 07:00

## Statek Silver Dawn



## Ceny i dostępność kabin

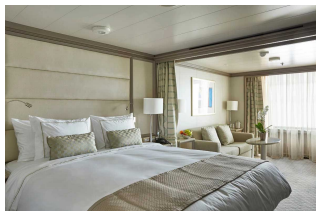

**Apartment Vista**

**Już od 7350 €**  
w cenie podatki i opłaty  
portowe

za osobę w kabinie 2 osobowej

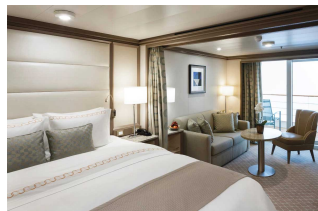

**Apartment Classic  
Veranda**

**Już od 8050 €**  
w cenie podatki i opłaty  
portowe

za osobę w kabinie 2 osobowej

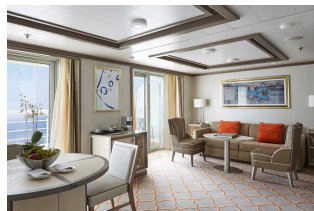

**Apartment Silver**

**Już od 14450 €**  
w cenie podatki i opłaty  
portowe

za osobę w kabinie 2 osobowej



**Apartment Owners**

**Już od 26450 €**  
w cenie podatki i opłaty  
portowe

za osobę w kabinie 2 osobowej

**Zniżki dla dzieci podróżujących w kabinie z dwoma dorosłymi osobami.**

**Zniżki dla 3 i 4 osoby dorosłej w kabinie.**

**ALL INCLUSIVE - pełne wyżywienie i napoje w cenie rejsu (w tym niektóre najlepsze wina, szampany i napoje alkoholowe).**

### Cena za rejs obejmuje:

- zakwaterowanie w 2-osobowej kabinie wybranej kategorii
- serwis kabinowy
- ALL INCLUSIVE - śniadanie, obiad, podwieczorek, kolacja, napoje na pokładzie (w tym niektóre najlepsze wina, szampany i napoje alkoholowe)
- korzystanie z urządzeń sportowo-rekreacyjnych na pokładzie statku (baseny, jacuzzi, itd.)
- udział w imprezach rozrywkowych organizowanych na statku (przedstawienia w teatrze, koncerty, dyskoteki, pokazy, animacje, itd.)

### Cena za rejs nie obejmuje:

- dojazdu do/z miejsca rozpoczęcia i zakończenia rejsu
- ewentualnych noclegów w hotelu przed/po rejsie
- transferów do/z portu (o ile taka usługa nie została dodatkowo zarezerwowana i opłacona)
- ubezpieczenia
- składki na Turystyczny Fundusz Gwarancyjny
- składki na Turystyczny Fundusz Pomocowy
- wydatków osobistych (pralni, zabiegów kosmetycznych, rozmów telefonicznych, dostępu do internetu, itd.)
- napiwków dla obsługi statku
- wycieczek lądowych
- opieki pilota
- kosztów wymaganych wiz
- transferów na statek w przypadku spóźnienia się na godzinę wypłynięcia

### Uwagi:

W odwiedzanych portach czas wolny na zwiedzanie i wypoczynek. Podróżni mogą również skorzystać z bogatej oferty wycieczek fakultatywnych (rezerwacja i zakup na statku). Istnieje możliwość zarezerwowania za pośrednictwem naszego biura transferów na statek oraz parking dla samochodu.

**tel. 61 861 42 00**

**Od poniedz. do piątku 10:00 - 18:00**

**email: [rejsy@niebieskamila.pl](mailto:rejsy@niebieskamila.pl)**