

# Z Kopenhagi do Southampton - rejs 12 dni

Długość rejsu 12 nocy

Termin rejsu: 03.09.2027 - 15.09.2027

<b>1</b>	<b>Piątek</b> 03.09.2027	<b>Kopenhaga</b> Dania	Wyptynięcie 19:00
<b>2</b>	<b>Sobota</b> 04.09.2027	<b>Skagen</b> Dania	Wptynięcie 08:00 Wyptynięcie 16:00
<b>3</b>	<b>Niedziela</b> 05.09.2027	<b>Dzień na morzu</b>	Wptynięcie 00:00 Wyptynięcie 00:00
<b>4</b>	<b>Poniedziałek</b> 06.09.2027	<b>Newhaven (Edinburgh), Scotland</b>	Wptynięcie 07:00 Wyptynięcie 18:00
<b>5</b>	<b>Wtorek</b> 07.09.2027	<b>Invergordon</b> Wielka Brytania	Wptynięcie 09:00 Wyptynięcie 19:00
<b>6</b>	<b>Środa</b> 08.09.2027	<b>Kirkwall</b> Wielka Brytania	Wptynięcie 08:00 Wyptynięcie 17:00
<b>7</b>	<b>Czwartek</b> 09.09.2027	<b>Stornoway</b> Wielka Brytania	Wptynięcie 08:00 Wyptynięcie 18:00
<b>8</b>	<b>Piątek</b> 10.09.2027	<b>Greencastle (Londonderry)</b>	Wptynięcie 08:00 Wyptynięcie 18:00
<b>9</b>	<b>Sobota</b> 11.09.2027	<b>Liverpool</b> Wielka Brytania	Wptynięcie 08:00 Wyptynięcie 19:00
<b>10</b>	<b>Niedziela</b> 12.09.2027	<b>Fishguard</b> Wielka Brytania	Wptynięcie 08:00 Wyptynięcie 17:00
<b>11</b>	<b>Poniedziałek</b> 13.09.2027	<b>Falmouth</b> Wielka Brytania	Wptynięcie 07:30 Wyptynięcie 19:00
<b>12</b>	<b>Wtorek</b> 14.09.2027	<b>St. Peter Port</b> Wielka Brytania	Wptynięcie 08:00 Wyptynięcie 19:00
<b>13</b>	<b>Środa</b> 15.09.2027	<b>Southampton</b> Wielka Brytania	Wptynięcie 07:00

**Statek Silver Dawn**



## Ceny i dostępność kabin



**Apartament Vista**

brak dostępnych kabin

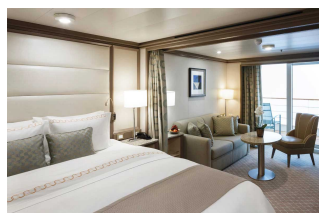

**Apartament Classic Veranda**

**Już od 15160 €**  
w cenie podatki i opłaty portowe

za osobę w kabinie 2 osobowej

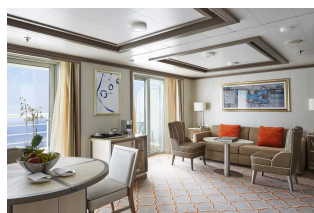

**Apartament Silver**

brak dostępnych kabin



**Apartament Owners**

brak dostępnych kabin

Zniżki dla dzieci podróżujących w kabinie z dwoma dorosłymi osobami.

Zniżki dla 3 i 4 osoby dorosłej w kabinie.

**ALL INCLUSIVE - pełne wyżywienie i napoje w cenie rejsu (w tym niektóre najlepsze wina, szampany i napoje alkoholowe).**

**Cena za rejs obejmuje:**

- zakwaterowanie w 2-osobowej kabinie wybranej kategorii
- serwis kabinowy
- ALL INCLUSIVE - śniadanie, obiad, podwieczorek, kolacja, napoje na pokładzie (w tym niektóre najlepsze wina, szampany i napoje alkoholowe)
- korzystanie z urządzeń sportowo-rekreacyjnych na pokładzie statku (baseny, jacuzzi, itd.)
- udział w imprezach rozrywkowych organizowanych na statku (przedstawienia w teatrze, koncerty, dyskoteki, pokazy, animacje, itd.)

**Cena za rejs nie obejmuje:**

- dojazdu do/z miejsca rozpoczęcia i zakończenia rejsu
  - ewentualnych noclegów w hotelu przed/po rejsie
  - transferów do/z portu (o ile taka usługa nie została dodatkowo zarezerwowana i opłacona)
  - ubezpieczenia
  - składki na Turystyczny Fundusz Gwarancyjny
  - składki na Turystyczny Fundusz Pomocowy
  - wydatków osobistych (pralni, zabiegów kosmetycznych, rozmów telefonicznych, dostępu do internetu, itd.)
  - napiwków dla obsługi statku
  - wycieczek lądowych
  - opieki pilota
  - kosztów wymaganych wiz
- 
- transferów na statek w przypadku spóźnienia się na godzinę wypłynięcia

**Uwagi:**

W odwiedanych portach czas wolny na zwiedzanie i wypoczynek. Podróżni mogą również skorzystać z bogatej oferty wycieczek fakultatywnych (rezerwacja i zakup na statku). Istnieje możliwość zarezerwowania za pośrednictwem naszego biura transferów na statek oraz parkingu dla samochodu.

**tel. 61 861 42 00**

**Od poniedz. do piątku 10:00 - 18:00**

**email: [rejsy@niebieskamila.pl](mailto:rejsy@niebieskamila.pl)**