

Japonia i Korea Południowa - rejs 12 dni

Długość rejsu 12 nocy

Termin rejsu: 03.07.2027 - 15.07.2027

| | | | |
|-----------|-----------------------------------|----------------------------------|---------------------------------------|
| 1 | Sobota 03.07.2027 | Tokio Japonia | Wyptynięcie 19:00 |
| 2 | Niedziela 04.07.2027 | Dzień na morzu | Wptynięcie 00:00 Wyptynięcie 00:00 |
| 3 | Poniedziałek 05.07.2027 | Kobe Japonia | Wptynięcie 08:00 Wyptynięcie 00:00 |
| 4 | Wtorek 06.07.2027 | Kobe Japonia | Wptynięcie 00:00 Wyptynięcie 14:00 |
| 5 | Środa 07.07.2027 | Hiroshima Japonia | Wptynięcie 12:00 Wyptynięcie 19:00 |
| 6 | Czwartek 08.07.2027 | Dzień na morzu | Wptynięcie 00:00 Wyptynięcie 00:00 |
| 7 | Piątek 09.07.2027 | Busan Korea Południowa | Wptynięcie 07:00 Wyptynięcie 17:00 |
| 8 | Sobota 10.07.2027 | Sakaiminato Japonia | Wptynięcie 08:00 Wyptynięcie 18:00 |
| 9 | Niedziela 11.07.2027 | Kanazawa Japonia | Wptynięcie 08:00 Wyptynięcie 18:00 |
| 10 | Poniedziałek 12.07.2027 | Niigata Japonia | Wptynięcie 08:00 Wyptynięcie 16:00 |
| 11 | Wtorek 13.07.2027 | Hakodate Japonia | Wptynięcie 10:00 Wyptynięcie 18:30 |
| 12 | Środa 14.07.2027 | Dzień na morzu | Wptynięcie 00:00 Wyptynięcie 00:00 |
| 13 | Czwartek 15.07.2027 | Tokio Japonia | Wptynięcie 08:00 |

Statek Silver Muse



Ceny i dostępność kabin

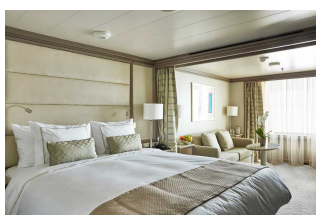

Apartment Vista

**Już od 8700 €
w cenie podatki i opłaty
portowe**

za osobę w kabinie 2 osobowej

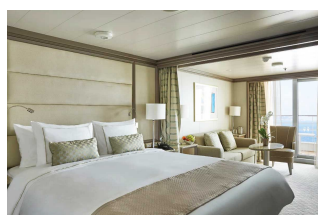

**Apartment Classic
Verand**

**Już od 10100 €
w cenie podatki i opłaty
portowe**

za osobę w kabinie 2 osobowej

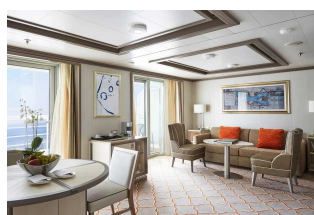

Apartment Silver

**Już od 20300 €
w cenie podatki i opłaty
portowe**

za osobę w kabinie 2 osobowej



Apartment Owners

**Już od 30100 €
w cenie podatki i opłaty
portowe**

za osobę w kabinie 2 osobowej

Zniżki dla dzieci podróżujących w kabinie z dwoma dorosłymi osobami.

Zniżki dla 3 i 4 osoby dorosłej w kabinie.

ALL INCLUSIVE - pełne wyżywienie i napoje w cenie rejsu (w tym niektóre najlepsze wina, szampany i napoje alkoholowe).

Cena za rejs obejmuje:

- zakwaterowanie w 2-osobowej kabinie wybranej kategorii
- serwis kabinowy
- ALL INCLUSIVE - śniadanie, obiad, podwieczorek, kolacja, napoje na pokładzie (w tym niektóre najlepsze wina, szampany i napoje alkoholowe)
- korzystanie z urządzeń sportowo-rekreacyjnych na pokładzie statku (baseny, jacuzzi, itd.)
- udział w imprezach rozrywkowych organizowanych na statku (przedstawienia w teatrze, koncerty, dyskoteki, pokazy, animacje, itd.)

Cena za rejs nie obejmuje:

- dojazdu do/z miejsca rozpoczęcia i zakończenia rejsu
- ewentualnych noclegów w hotelu przed/po rejsie
- transferów do/z portu (o ile taka usługa nie została dodatkowo zarezerwowana i opłacona)
- ubezpieczenia
- składki na Turystyczny Fundusz Gwarancyjny
- składki na Turystyczny Fundusz Pomocowy
- wydatków osobistych (pralni, zabiegów kosmetycznych, rozmów telefonicznych, dostępu do internetu, itd.)
- napiwków dla obsługi statku
- wycieczek lądowych
- opieki pilota
- kosztów wymaganych wiz
- transferów na statek w przypadku spóźnienia się na godzinę wypłynięcia

Uwagi:

W odwiedzanym portach czas wolny na zwiedzanie i wypoczynek. Podróżni mogą również skorzystać z bogatej oferty wycieczek fakultatywnych (rezerwacja i zakup na statku). Istnieje możliwość zarezerwowania za pośrednictwem naszego biura transferów na statek oraz parkingu dla samochodu.

tel. 61 861 42 00

Od poniedz. do piątku 10:00 - 18:00

email: rejsy@niebieskamila.pl