Z Kopenhagi do Sztokholmu - rejs 13 dni

Długość rejsu 13 nocy

Termin rejsu: 05.06.2027 - 18.06.2027

1	**Sobota** 05.06.2027	**Kopenhaga** Dania	Wypłynięcie 19:00
2	**Niedziela** 06.06.2027	**Aarhus**	Wpłynięcie 08:00 Wypłynięcie 16:00
3	**Poniedziałek** 07.06.2027	**Aalborg** Dania	Wpłynięcie 08:00 Wypłynięcie 18:00
4	**Wtorek** 08.06.2027	**Goteborg** Szwecja	Wpłynięcie 08:00 Wypłynięcie 18:00
5	**Środa** 09.06.2027	**Dzień na morzu**	Wpłynięcie 00:00 Wypłynięcie 00:00
6	**Czwartek** 10.06.2027	**Warnemunde** Niemcy	Wpłynięcie 08:00 Wypłynięcie 21:00
7	**Piątek** 11.06.2027	**Ronne** Dania	Wpłynięcie 08:00 Wypłynięcie 17:00
8	**Sobota** 12.06.2027	**Gdynia** Polska	Wpłynięcie 08:00 Wypłynięcie 18:00
9	**Niedziela** 13.06.2027	**Klaipeda**	Wpłynięcie 08:00 Wypłynięcie 16:00
10	**Poniedziałek** 14.06.2027	**Ryga** Łotwa	Wpłynięcie 09:00 Wypłynięcie 21:00
11	**Wtorek** 15.06.2027	**Dzień na morzu**	Wpłynięcie 00:00 Wypłynięcie 00:00
12	**Środa** 16.06.2027	**Tallinn** Estonia	Wpłynięcie 08:00 Wypłynięcie 19:00
13	**Czwartek** 17.06.2027	**Helsinki** Finlandia	Wpłynięcie 08:00 Wypłynięcie 15:00
14	**Piątek** 18.06.2027	**Sztokholm** Szwecja	Wpłynięcie 08:00

Statek Silver Spirit



Ceny i dostępność kabin

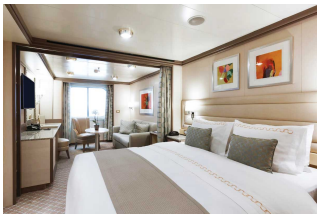

Apartament Vista

Już od 10100 €
w cenie podatki i opłaty portowe

za osobę w kabinie 2 osobowej

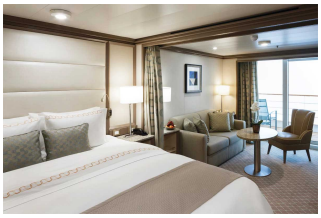

Apartament Classic Veranda

Już od 11550 €
w cenie podatki i opłaty portowe

za osobę w kabinie 2 osobowej



Apartament Silver

Już od 23750 €
w cenie podatki i opłaty portowe

za osobę w kabinie 2 osobowej



Apartament Owners

Już od 31200 €
w cenie podatki i opłaty portowe

za osobę w kabinie 2 osobowej

Zniżki dla dzieci podróżujących w kabinie z dwoma dorosłymi osobami.

Zniżki dla 3 i 4 osoby dorosłej w kabinie.

ALL INCLUSIVE - pełne wyżywienie i napoje w cenie rejsu (w tym niektóre najlepsze wina, szampany i napoje alkoholowe).

Cena za rejs obejmuje:

- zakwaterowanie w 2-osobowej kabinie wybranej kategorii
- serwis kabinowy
- ALL INCLUSIVE - śniadanie, obiad, podwieczorek, kolacja, napoje na pokładzie (w tym niektóre najlepsze wina, szampany i napoje alkoholowe)
- korzystanie z urządzeń sportowo-rekreacyjnych na pokładzie statku (baseny, jacuzzi, itd.)
- udział w imprezach rozrywkowych organizowanych na statku (przedstawienia w teatrze, koncerty, dyskoteki, pokazy, animacje, itd.)

Cena za rejs nie obejmuje:

- dojazdu do/z miejsca rozpoczęcia i zakończenia rejsu
- ewentualnych noclegów w hotelu przed/po rejsie
- transferów do/z portu (o ile taka usługa nie została dodatkowo zarezerwowana i opłacona)
- ubezpieczenia
- składki na Turystyczny Fundusz Gwarancyjny
- składki na Turystyczny Fundusz Pomocowy
- wydatków osobistych (pralni, zabiegów kosmetycznych, rozmów telefonicznych, dostępu do internetu, itd.)
- napiwków dla obsługi statku
- wycieczek lądowych
- opieki pilota
- kosztów wymaganych wiz
- transferów na statek w przypadku spóźnienia się na godzinę wypłynięcia

Uwagi:

W odwiedzanych portach czas wolny na zwiedzanie i wypoczynek. Podróżni mogą również skorzystać z bogatej oferty wycieczek fakultatywnych (rezerwacja i zakup na statku). Istnieje możliwość zarezerwowania za pośrednictwem naszego biura transferów na statek oraz parkingu dla samochodu.

tel. 61 861 42 00

Od poniedz. do piątku 9:00 - 17:00
email: rejsy@niebieskamila.pl