

Z Hong Kongu do Singapuru - rejs 12 dni

Długość rejsu 12 nocy

Termin rejsu: 28.01.2028 - 09.02.2028

| | | | |
|----|----------------------------|-------------------------------------|---------------------------------------|
| 1 | Piątek 28.01.2028 | Hong Kong Hongkong | Wyptynięcie 16:00 |
| 2 | Sobota 29.01.2028 | dzień na morzu | |
| 3 | Niedziela 30.01.2028 | Coron Filipiny | Wpłynięcie 10:00 Wyptynięcie 18:00 |
| 4 | Poniedziałek 31.01.2028 | Puerto Princesa Palawan Filipiny | Wpłynięcie 07:00 Wyptynięcie 16:00 |
| 5 | Wtorek 01.02.2028 | Kota Kinabalu Malezja | Wpłynięcie 11:00 Wyptynięcie 19:00 |
| 6 | Środa 02.02.2028 | Muara Brunei | Wpłynięcie 07:00 Wyptynięcie 17:00 |
| 7 | Czwartek 03.02.2028 | dzień na morzu | |
| 8 | Piątek 04.02.2028 | Phu My Wietnam | Wpłynięcie 06:45 Wyptynięcie 18:00 |
| 9 | Sobota 05.02.2028 | dzień na morzu | |
| 10 | Niedziela 06.02.2028 | Laem Chabang Tajlandia | Wpłynięcie 06:45 Wyptynięcie 19:00 |
| 11 | Poniedziałek 07.02.2028 | Ko Samui Tajlandia | Wpłynięcie 09:00 Wyptynięcie 18:00 |
| 12 | Wtorek 08.02.2028 | dzień na morzu | |
| 13 | Środa 09.02.2028 | Singapur Singapur | Wpłynięcie 07:00 |

Statek Norwegian Jade



Ceny i dostępność kabin

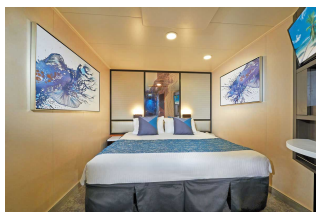

Kabina wewnętrzna

Już od 1850 €
w cenie podatki i opłaty
portowe

za osobę w kabinie 2 osobowej

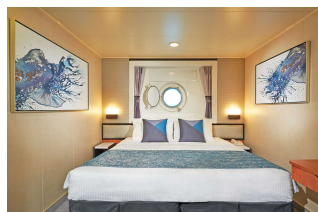

Kabina z oknem

Już od 2025 €
w cenie podatki i opłaty
portowe

za osobę w kabinie 2 osobowej

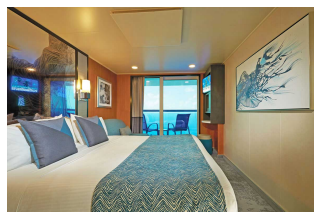

Kabina z balkonem

Już od 3225 €
w cenie podatki i opłaty
portowe

za osobę w kabinie 2 osobowej



Apartament

Już od 3620 €
w cenie podatki i opłaty
portowe

za osobę w kabinie 2 osobowej

Zniżki dla dzieci podróżujących w kabinie z dwoma dorosłymi osobami.

Zniżki dla 3 i 4 osoby dorosłej w kabinie.

Istnieje możliwość wykupienia pakietów **ALL INCLUSIVE** na napoje.

Inne terminy rejsu:

28.01.2027, 03.01.2028

Cena za rejs obejmuje:

- zakwaterowanie w 2-osobowej kabinie wybranej kategorii
- serwis kabinowy
- pełne wyżywienie - śniadanie, obiad, podwieczorek, kolacja, napoje do śniadania i w bufetach samoobsługowych
- korzystanie z urządzeń sportowo-rekreacyjnych na pokładzie statku (baseny, jacuzzi, zjeżdżalnie wodne, boiska sportowe, itd.)
- udział w imprezach rozrywkowych organizowanych na statku (przedstawienia w teatrze, koncerty, dyskoteki, pokazy, animacje, itd.)

Cena za rejs nie obejmuje:

- dojazdu do/z miejsca rozpoczęcia i zakończenia rejsu
- ewentualnych noclegów w hotelu przed/po rejsie
- transferów do/z portu (o ile taka usługa nie została dodatkowo zarezerwowana i opłacona)
- ubezpieczenia
- składki na Turystyczny Fundusz Gwarancyjny
- składki na Turystyczny Fundusz Pomocowy
- napojów zamawianych do posiłków, napojów w barach, w tym napojów gazowanych i alkoholowych
- wydatków osobistych (pralni, zabiegów kosmetycznych, rozmów telefonicznych, dostępu do internetu, itd.)
- napiwków dla obsługi statku
- wycieczek lądowych
- opieki pilota
- kosztów wymaganych wiz
- transferów na statek w przypadku spóźnienia się na godzinę wypłynięcia

Uwagi:

W odwiedzanych portach czas wolny na zwiedzanie i wypoczynek. Podróżni mogą również skorzystać z bogatej oferty wycieczek fakultatywnych (rezerwacja i zakup na statku). Istnieje możliwość zarezerwowania za pośrednictwem naszego biura transferów na statek oraz parking dla samochodu.

tel. 61 861 42 00

Od poniedz. do piątku 10:00 - 18:00

email: rejsy@niebieskamila.pl

