

# Bahamy - rejs 4 dni

Długość rejsu 4 noce

Termin rejsu: 24.12.2026 - 28.12.2026

1	Czwartek 24.12.2026	Jacksonville Stany Zjednoczone	Wyptynięcie 15:00
2	Piątek 25.12.2026	Grand Bahama Bahamy	Wptynięcie 11:00 Wyptynięcie 17:30
3	Sobota 26.12.2026	Great Stirrup Cay Stany Zjednoczone	Wptynięcie 08:00 Wyptynięcie 17:00
4	Niedziela 27.12.2026	Dzień na morzu	
5	Poniedziałek 28.12.2026	Jacksonville Stany Zjednoczone	Wptynięcie 07:00

## Statek Norwegian Dawn



## Ceny i dostępność kabin

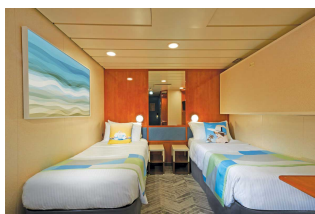

Kabina wewnętrzna

Już od 765 €  
w cenie podatki i opłaty  
portowe

za osobę w kabinie 2 osobowej



Kabina z oknem

Już od 815 €  
w cenie podatki i opłaty  
portowe

za osobę w kabinie 2 osobowej

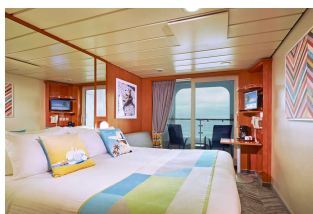

Kabina z balkonem

Już od 1160 €  
w cenie podatki i opłaty  
portowe

za osobę w kabinie 2 osobowej



Apartament

Już od 1280 €  
w cenie podatki i opłaty  
portowe

za osobę w kabinie 2 osobowej

**Zniżki dla dzieci podróżujących w kabinie z dwoma dorosłymi osobami.**

**Zniżki dla 3 i 4 osoby dorosłej w kabinie.**

**Istnieje możliwość wykupienia pakietów ALL INCLUSIVE na napoje.**

### Inne terminy rejsu:

11.01.2027, 15.01.2027, 12.02.2027, 26.02.2027, 12.03.2027, 26.03.2027, 14.01.2028, 17.02.2028, 02.03.2028, 16.03.2028, 30.03.2028, 13.04.2028

#### Cena za rejs obejmuje:

- zakwaterowanie w 2-osobowej kabinie wybranej kategorii
- serwis kabinowy
- pełne wyżywienie - śniadanie, obiad, podwieczorek, kolacja, napoje do śniadania i w bufetach samoobsługowych
- korzystanie z urządzeń sportowo-rekreacyjnych na pokładzie statku (baseny, jacuzzi, zjeżdżalnie wodne, boiska sportowe, itd.)
- udział w imprezach rozrywkowych organizowanych na statku (przedstawienia w teatrze, koncerty, dyskoteki, pokazy, animacje, itd.)

#### Cena za rejs nie obejmuje:

- dojazdu do/z miejsca rozpoczęcia i zakończenia rejsu
- ewentualnych noclegów w hotelu przed/po rejsie
- transferów do/z portu (o ile taka usługa nie została dodatkowo zarezerwowana i opłacona)
- ubezpieczenia
- składki na Turystyczny Fundusz Gwarancyjny
- składki na Turystyczny Fundusz Pomocowy
- napojów zamawianych do posiłków, napojów w barach, w tym napojów gazowanych i alkoholowych
- wydatków osobistych (pralni, zabiegów kosmetycznych, rozmów telefonicznych, dostępu do internetu, itd.)
- napiwków dla obsługi statku
- wycieczek lądowych
- opieki pilota
- kosztów wymaganych wiz
- transferów na statek w przypadku spóźnienia się na godzinę wypłynięcia

#### Uwagi:

W odwiedzanym portach czas wolny na zwiedzanie i wypoczynek. Podróżnicy mogą również skorzystać z bogatej oferty wycieczek fakultatywnych (rezerwacja i zakup na statku). Istnieje możliwość zarezerwowania za pośrednictwem naszego biura transferów na statek oraz parkingu dla samochodu.

**tel. 61 861 42 00**

**Od poniedz. do piątku 10:00 - 18:00**

**email: [rejsy@niebieskamila.pl](mailto:rejsy@niebieskamila.pl)**