

# Z Hong Kongu do Singapuru - rejs 12 dni

Długość rejsu 12 nocy

Termin rejsu: 03.01.2028 - 15.01.2028

1	Poniedziałek 03.01.2028	Hong Kong Hongkong	Wyptynięcie 16:00
2	Wtorek 04.01.2028	dzień na morzu	
3	Środa 05.01.2028	Coron Filipiny	Wpłynięcie 10:00 Wyptynięcie 18:00
4	Czwartek 06.01.2028	Puerto Princesa Palawan Filipiny	Wpłynięcie 07:00 Wyptynięcie 16:00
5	Piątek 07.01.2028	Kota Kinabalu Malezja	Wpłynięcie 11:00 Wyptynięcie 19:00
6	Sobota 08.01.2028	Muara Brunei	Wpłynięcie 07:00 Wyptynięcie 17:00
7	Niedziela 09.01.2028	dzień na morzu	
8	Poniedziałek 10.01.2028	Phu My Wietnam	Wpłynięcie 06:45 Wyptynięcie 18:00
9	Wtorek 11.01.2028	dzień na morzu	
10	Środa 12.01.2028	Laem Chabang Tajlandia	Wpłynięcie 06:45 Wyptynięcie 19:00
11	Czwartek 13.01.2028	Ko Samui Tajlandia	Wpłynięcie 09:00 Wyptynięcie 18:00
12	Piątek 14.01.2028	dzień na morzu	
13	Sobota 15.01.2028	Singapur Singapur	Wpłynięcie 07:00

## Statek Norwegian Jade



## Ceny i dostępność kabin

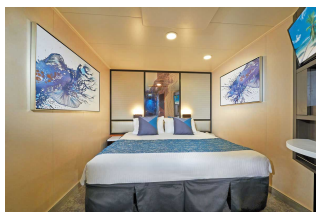

Kabina wewnętrzna

**Już od 1760 €**  
w cenie podatki i opłaty  
portowe

za osobę w kabinie 2 osobowej

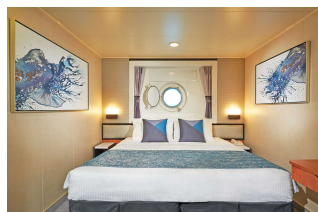

Kabina z oknem

**Już od 1930 €**  
w cenie podatki i opłaty  
portowe

za osobę w kabinie 2 osobowej

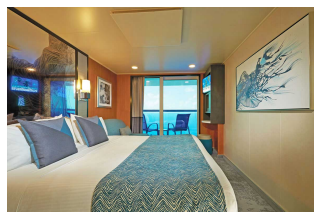

Kabina z balkonem

**Już od 3130 €**  
w cenie podatki i opłaty  
portowe

za osobę w kabinie 2 osobowej



Apartament

**Już od 3440 €**  
w cenie podatki i opłaty  
portowe

za osobę w kabinie 2 osobowej

Zniżki dla dzieci podróżujących w kabinie z dwoma dorosłymi osobami.

Zniżki dla 3 i 4 osoby dorosłej w kabinie.

Istnieje możliwość wykupienia pakietów **ALL INCLUSIVE** na napoje.

### Inne terminy rejsu:

28.01.2027, 28.01.2028

#### Cena za rejs obejmuje:

- zakwaterowanie w 2-osobowej kabinie wybranej kategorii
- serwis kabinowy
- pełne wyżywienie - śniadanie, obiad, podwieczorek, kolacja, napoje do śniadania i w bufetach samoobsługowych
- korzystanie z urządzeń sportowo-rekreacyjnych na pokładzie statku (baseny, jacuzzi, zjeżdżalnie wodne, boiska sportowe, itd.)
- udział w imprezach rozrywkowych organizowanych na statku (przedstawienia w teatrze, koncerty, dyskoteki, pokazy, animacje, itd.)

#### Cena za rejs nie obejmuje:

- dojazdu do/z miejsca rozpoczęcia i zakończenia rejsu
- ewentualnych noclegów w hotelu przed/po rejsie
- transferów do/z portu (o ile taka usługa nie została dodatkowo zarezerwowana i opłacona)
- ubezpieczenia
- składki na Turystyczny Fundusz Gwarancyjny
- składki na Turystyczny Fundusz Pomocowy
- napojów zamawianych do posiłków, napojów w barach, w tym napojów gazowanych i alkoholowych
- wydatków osobistych (pralni, zabiegów kosmetycznych, rozmów telefonicznych, dostępu do internetu, itd.)
- napiwków dla obsługi statku
- wycieczek lądowych
- opieki pilota
- kosztów wymaganych wiz
- transferów na statek w przypadku spóźnienia się na godzinę wypłynięcia

#### Uwagi:

W odwiedzanym portach czas wolny na zwiedzanie i wypoczynek. Podróżnicy mogą również skorzystać z bogatej oferty wycieczek fakultatywnych (rezerwacja i zakup na statku). Istnieje możliwość zarezerwowania za pośrednictwem naszego biura transferów na statek oraz parking dla samochodu.

**tel. 61 861 42 00**

Od poniedziałku do piątku 10:00 - 18:00

email: [rejsy@niebieskamila.pl](mailto:rejsy@niebieskamila.pl)

