

Z Jacksonville do Lizbony - rejs 15 dni

Długość rejsu 15 nocy

Termin rejsu: 04.04.2027 - 19.04.2027

1	Niedziela 04.04.2027	Jacksonville Stany Zjednoczone	Wyptynięcie 15:00
2	Poniedziałek 05.04.2027	Dzień na morzu	
3	Wtorek 06.04.2027	Great Stirrup Cay Stany Zjednoczone	Wptynięcie 07:00 Wyptynięcie 17:00
4	Środa 07.04.2027	Dzień na morzu	
5	Czwartek 08.04.2027	Dzień na morzu	
6	Piątek 09.04.2027	Dzień na morzu	
7	Sobota 10.04.2027	Dzień na morzu	
8	Niedziela 11.04.2027	Dzień na morzu	
9	Poniedziałek 12.04.2027	Dzień na morzu	
10	Wtorek 13.04.2027	Horta Portugalia	Wptynięcie 08:00 Wyptynięcie 18:00
11	Środa 14.04.2027	Ponta Delgada Portugalia	Wptynięcie 07:00 Wyptynięcie 17:00
12	Czwartek 15.04.2027	Dzień na morzu	
13	Piątek 16.04.2027	Funchal Portugalia	Wptynięcie 07:00 Wyptynięcie 18:00
14	Sobota 17.04.2027	Dzień na morzu	
15	Niedziela 18.04.2027	Portimao Portugalia	Wptynięcie 07:00 Wyptynięcie 17:00
16	Poniedziałek 19.04.2027	Lizbona Portugalia	Wptynięcie 07:00

Statek Norwegian Dawn



Ceny i dostępność kabin

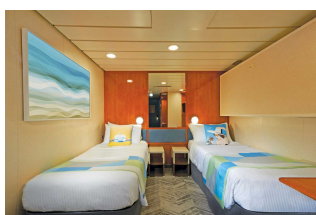

Kabina wewnętrzna

**Już od 1125 €
w cenie podatki i opłaty
portowe**

za osobę w kabinie 2 osobowej



Kabina z oknem

**Już od 1215 €
w cenie podatki i opłaty
portowe**

za osobę w kabinie 2 osobowej



Kabina z balkonem

**Już od 2205 €
w cenie podatki i opłaty
portowe**

za osobę w kabinie 2 osobowej



Apartament

**Już od 2250 €
w cenie podatki i opłaty
portowe**

za osobę w kabinie 2 osobowej

Zniżki dla dzieci podróżujących w kabinie z dwoma dorosłymi osobami.

Zniżki dla 3 i 4 osoby dorosłej w kabinie.

Istnieje możliwość wykupienia pakietów ALL INCLUSIVE na napoje.

Cena za rejs obejmuje:

- zakwaterowanie w 2-osobowej kabinie wybranej kategorii
- serwis kabinowy
- pełne wyżywienie - śniadanie, obiad, podwieczorek, kolacja, napoje do śniadania i w bufetach samoobsługowych
- korzystanie z urządzeń sportowo-rekreacyjnych na pokładzie statku (baseny, jacuzzi, zjeżdżalnie wodne, boiska sportowe, itd.)
- udział w imprezach rozrywkowych organizowanych na statku (przedstawienia w teatrze, koncerty, dyskoteki, pokazy, animacje, itd.)

Cena za rejs nie obejmuje:

- dojazdu do/z miejsca rozpoczęcia i zakończenia rejsu
- ewentualnych noclegów w hotelu przed/po rejsie
- transferów do/z portu (o ile taka usługa nie została dodatkowo zarezerwowana i opłacona)
- ubezpieczenia
- składki na Turystyczny Fundusz Gwarancyjny
- składki na Turystyczny Fundusz Pomocowy
- napojów zamawianych do posiłków, napojów w barach, w tym napojów gazowanych i alkoholowych
- wydatków osobistych (pralni, zabiegów kosmetycznych, rozmów telefonicznych, dostępu do internetu, itd.)
- napiwków dla obsługi statku
- wycieczek lądowych
- opieki pilota
- kosztów wymaganych wiz
- transferów na statek w przypadku spóźnienia się na godzinę wypłynięcia

Uwagi:

W odwiedzanym portach czas wolny na zwiedzanie i wypoczynek. Podróżni mogą również skorzystać z bogatej oferty wycieczek fakultatywnych (rezerwacja i zakup na statku). Istnieje możliwość zarezerwowania za pośrednictwem naszego biura transferów na statek oraz parking dla samochodu.

tel. 61 861 42 00

Od poniedz. do piątku 10:00 - 18:00

email: rejsy@niebieskamila.pl