

Promocja HAPPY DRINK linii MSC na pakiety napojów na rejsy lato, jesień i zima 2026

Z Tarragony do Santos - rejs 14 dni

Długość rejsu 14 nocy

Termin rejsu: 02.11.2026 - 16.11.2026



1	Poniedziałek 02.11.2026	Tarragona Hiszpania	Wyptynięcie 18:00
2	Wtorek 03.11.2026	Dzień na morzu	
3	Środa 04.11.2026	Dzień na morzu	
4	Czwartek 05.11.2026	Santa Cruz de Tenerife Hiszpania	Wpłynięcie 08:00 Wyptynięcie 18:00
5	Piątek 06.11.2026	Dzień na morzu	
6	Sobota 07.11.2026	Dzień na morzu	
7	Niedziela 08.11.2026	Dzień na morzu	
8	Poniedziałek 09.11.2026	Dzień na morzu	
9	Wtorek 10.11.2026	Dzień na morzu	
10	Środa 11.11.2026	Dzień na morzu	
11	Czwartek 12.11.2026	Salvador Brazylia	Wpłynięcie 08:00 Wyptynięcie 18:00
12	Piątek 13.11.2026	Dzień na morzu	
13	Sobota 14.11.2026	Dzień na morzu	

14	Niedziela 15.11.2026	Rio de Janeiro Brazylia	Wpłynięcie 08:00 Wypłynięcie 18:00
15	Poniedziałek 16.11.2026	Santos Brazylia	Wpłynięcie 08:00

Statek MSC Divina



Ceny i dostępność kabin



Kabina wewnętrzna

Już od 1177 €
w cenie podatki i opłaty
portowe

za osobę w kabinie 2 osobowej

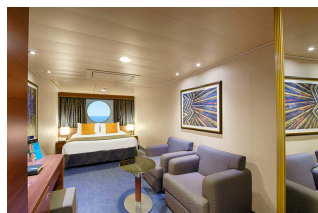

Kabina z oknem

Już od 1307 €
w cenie podatki i opłaty
portowe

za osobę w kabinie 2 osobowej



Kabina z balkonem

Już od 1637 €
w cenie podatki i opłaty
portowe

za osobę w kabinie 2 osobowej

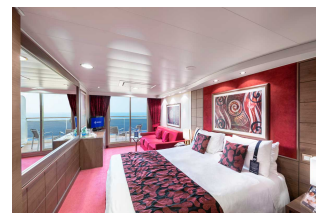

Apartament

brak dostępnych kabin

Zniżki dla dzieci podróżujących w kabinie z dwoma dorosłymi osobami.

Zniżki dla 3 i 4 osoby dorosłej w kabinie.

Istnieje możliwość wykupienia pakietów ALL INCLUSIVE na napoje.

Cena za rejs obejmuje:

- zakwaterowanie w 2-osobowej kabinie wybranej kategorii
- serwis kabinowy
- pełne wyżywienie - śniadanie, obiad, podwieczorek, kolacja, napoje do śniadania i w bufetach samoobsługowych

- korzystanie z urządzeń sportowo-rekreacyjnych na pokładzie statku (baseny, jacuzzi, zjeżdżalnie wodne, boiska sportowe, itd.)
- udział w imprezach rozrywkowych organizowanych na statku (przedstawienia w teatrze, koncerty, dyskoteki, pokazy, animacje, itd.)
- napiwki dla obsługi statku

Cena za rejs nie obejmuje:

- dojazdu do/z miejsca rozpoczęcia i zakończenia rejsu
- ewentualnych noclegów w hotelu przed/po rejsie
- transferów do/z portu (o ile taka usługa nie została dodatkowo zarezerwowana i opłacona)
- ubezpieczenia
- składki na Turystyczny Fundusz Gwarancyjny
- składki na Turystyczny Fundusz Pomocowy
- napojów zamawianych do posiłków, napojów w barach, w tym napojów gazowanych i alkoholowych
- wydatków osobistych (pralni, zabiegów kosmetycznych, rozmów telefonicznych, dostępu do internetu, itd.)
- wycieczek lądowych
- opieki pilota
- kosztów wymaganych wiz
- transferów na statek w przypadku spóźnienia się na godzinę wypłynięcia

Uwagi:

W odwiedzanych portach czas wolny na zwiedzanie i wypoczynek. Podróżni mogą również skorzystać z bogatej oferty wycieczek fakultatywnych (rezerwacja i zakup na statku). Istnieje możliwość zarezerwowania za pośrednictwem naszego biura transferów na statek oraz parkingu dla samochodu.

tel. 61 861 42 00

Od poniedz. do piątku 10:00 - 18:00

email: rejsy@niebieskamila.pl