Promocja linii MSC BLACK FRIDAY

Z Genui do Warnemunde - rejs 11 dni

Długość rejsu 11 nocy

Termin rejsu: 06.05.2027 - 17.05.2027



1	**Czwartek** 06.05.2027	**Genua** Włochy	Wypłynięcie 18:00
2	**Piątek** 07.05.2027	**Marsylia** Francja	Wpłynięcie 08:00 Wypłynięcie 18:00
3	**Sobota** 08.05.2027	**Tarragona** Hiszpania	Wpłynięcie 08:00 Wypłynięcie 18:00
4	**Niedziela** 09.05.2027	**Dzień na morzu**	
5	**Poniedziałek** 10.05.2027	**Dzień na morzu**	
6	**Wtorek** 11.05.2027	**La Coruna** Hiszpania	Wpłynięcie 09:00 Wypłynięcie 18:00
7	**Środa** 12.05.2027	**Bilbao** Hiszpania	Wpłynięcie 09:00 Wypłynięcie 18:00
8	**Czwartek** 13.05.2027	**La Rochelle** Francja	Wpłynięcie 07:00 Wypłynięcie 17:00
9	**Piątek** 14.05.2027	**Brest** Francja	Wpłynięcie 08:00 Wypłynięcie 16:00
10	**Sobota** 15.05.2027	**Dzień na morzu**	
11	**Niedziela** 16.05.2027	**Dzień na morzu**	
12	**Poniedziałek** 17.05.2027	**Warnemunde** Niemcy	Wpłynięcie 07:00

Statek MSC Magnifica



Ceny i dostępność kabin

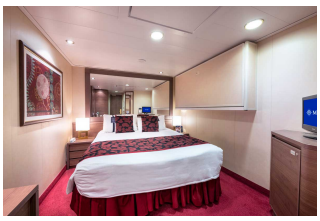

Kabina wewnętrzna

brak dostępnych kabin



Kabina z oknem

Już od 1261 €
w cenie podatki i opłaty portowe

za osobę w kabinie 2 osobowej

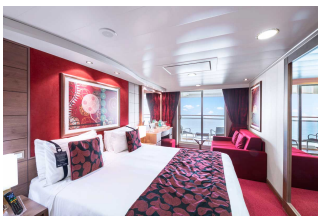

Kabina z balkonem

Już od 1491 €
w cenie podatki i opłaty portowe

za osobę w kabinie 2 osobowej

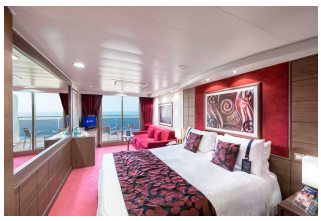

Apartament

Już od 2271 €
w cenie podatki i opłaty portowe

za osobę w kabinie 2 osobowej

Zniżki dla dzieci podróżujących w kabinie z dwoma dorosłymi osobami.
Zniżki dla 3 i 4 osoby dorosłej w kabinie.
Istnieje możliwość wykupienia pakietów ALL INCLUSIVE na napoje.

Cena za rejs obejmuje:

- zakwaterowanie w 2-osobowej kabinie wybranej kategorii
- serwis kabinowy
- pełne wyżywienie - śniadanie, obiad, podwieczorek, kolacja, napoje do śniadania i w bufetach samoobsługowych
- korzystanie z urządzeń sportowo-rekreacyjnych na pokładzie statku (baseny, jacuzzi, zjeżdżalnie wodne, boiska sportowe, itd.)
- udział w imprezach rozrywkowych organizowanych na statku (przedstawienia w teatrze, koncerty, dyskoteki, pokazy, animacje, itd.)
- napiwki dla obsługi statku

Cena za rejs nie obejmuje:

- dojazdu do/z miejsca rozpoczęcia i zakończenia rejsu
- ewentualnych noclegów w hotelu przed/po rejsie
- transferów do/z portu (o ile taka usługa nie została dodatkowo zarezerwowana i opłacona)
- ubezpieczenia
- składki na Turystyczny Fundusz Gwarancyjny
- składki na Turystyczny Fundusz Pomocowy
- napojów zamawianych do posiłków, napojów w barach, w tym napojów gazowanych i alkoholowych
- wydatków osobistych (pralni, zabiegów kosmetycznych, rozmów telefonicznych, dostępu do internetu, itd.)
- wycieczek lądowych
- opieki pilota
- kosztów wymaganych wiz
- transferów na statek w przypadku spóźnienia się na godzinę wypłynięcia

Uwagi:

W odwiedzanych portach czas wolny na zwiedzanie i wypoczynek. Podróżni mogą również skorzystać z bogatej oferty wycieczek fakultatywnych (rezerwacja i zakup na statku). Istnieje możliwość zarezerwowania za pośrednictwem naszego biura transferów na statek oraz parkingu dla samochodu.

tel. 61 861 42 00

Od poniedz. do piątku 9:00 - 17:00
email: rejsy@niebieskamila.pl