

Z Maceio do Civitavecchia - rejs 15 dni

Długość rejsu 15 nocy

Termin rejsu: 18.03.2027 - 02.04.2027



1	Czwartek 18.03.2027	Maceio Brazylia	Wyptynięcie 20:00
2	Piątek 19.03.2027	Dzień na morzu	
3	Sobota 20.03.2027	Dzień na morzu	
4	Niedziela 21.03.2027	Dzień na morzu	
5	Poniedziałek 22.03.2027	Dzień na morzu	
6	Wtorek 23.03.2027	Dzień na morzu	
7	Środa 24.03.2027	Dzień na morzu	
8	Czwartek 25.03.2027	Santa Cruz de Tenerife Hiszpania	Wpłynięcie 09:00 Wyptynięcie 18:00
9	Piątek 26.03.2027	Dzień na morzu	
10	Sobota 27.03.2027	Casablanca Maroko	Wpłynięcie 06:00 Wyptynięcie 20:00
11	Niedziela 28.03.2027	Gibraltar Gibraltar	Wpłynięcie 09:00 Wyptynięcie 15:00
12	Poniedziałek 29.03.2027	Alicante Hiszpania	Wpłynięcie 09:00 Wyptynięcie 18:00
13	Wtorek 30.03.2027	Barcelona Hiszpania	Wpłynięcie 09:00 Wyptynięcie 19:00
14	Środa 31.03.2027	Dzień na morzu	
15	Czwartek 01.04.2027	Neapol Włochy	Wpłynięcie 08:00 Wyptynięcie 18:00
16			Wpłynięcie 08:00



Piątek
02.04.2027

Civitavecchia
Włochy

Statek MSC Divina



Ceny i dostępność kabin



Kabina wewnętrzna

brak dostępnych kabin

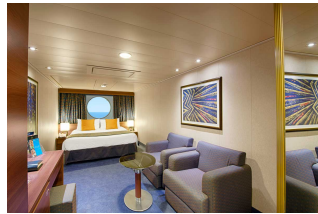

Kabina z oknem

brak dostępnych kabin



Kabina z balkonem

brak dostępnych kabin



Apartament

brak dostępnych kabin

Zniżki dla dzieci podróżujących w kabinie z dwoma dorosłymi osobami.

Zniżki dla 3 i 4 osoby dorosłej w kabinie.

Istnieje możliwość wykupienia pakietów ALL INCLUSIVE na napoje.

Cena za rejs obejmuje:

- zakwaterowanie w 2-osobowej kabinie wybranej kategorii
- serwis kabinowy
- pełne wyżywienie - śniadanie, obiad, podwieczorek, kolacja, napoje do śniadania i w bufetach samoobsługowych
- korzystanie z urządzeń sportowo-rekreacyjnych na pokładzie statku (baseny, jacuzzi, zjeżdżalnie wodne, boiska sportowe, itd.)

- udział w imprezach rozrywkowych organizowanych na statku (przedstawienia w teatrze, koncerty, dyskoteki, pokazy, animacje, itd.)
- naprawy dla obsługi statku

Cena za rejs nie obejmuje:

- dojazdu do/z miejsca rozpoczęcia i zakończenia rejsu
- ewentualnych noclegów w hotelu przed/po rejsie
- transferów do/z portu (o ile taka usługa nie została dodatkowo zarezerwowana i opłacona)
- ubezpieczenia
- składki na Turystyczny Fundusz Gwarancyjny
- składki na Turystyczny Fundusz Pomocowy

- napojów zamawianych do posiłków, napojów w barach, w tym napojów gazowanych i alkoholowych
- wydatków osobistych (pralni, zabiegów kosmetycznych, rozmów telefonicznych, dostępu do internetu, itd.)
- wycieczek lądowych
- opieki pilota
- kosztów wymaganych wiz
- transferów na statek w przypadku spóźnienia się na godzinę wypłynięcia

Uwagi:

W odwiedzanych portach czas wolny na zwiedzanie i wypoczynek. Podróżni mogą również skorzystać z bogatej oferty wycieczek fakultatywnych (rezerwacja i zakup na statku). Istnieje możliwość zarezerwowania za pośrednictwem naszego biura transferów na statek oraz parkingu dla samochodu.

tel. 61 861 42 00

Od poniedz. do piątku 10:00 - 18:00

email: rejsy@niebieskamila.pl