

Z Rio de Janeiro do Civitavecchia - rejs 18 dni

Długość rejsu 18 nocy

Termin rejsu: 15.03.2027 - 02.04.2027



1	Poniedziałek 15.03.2027	Rio de Janeiro Brazylia	Wyptynięcie 16:00
2	Wtorek 16.03.2027	Dzień na morzu	
3	Środa 17.03.2027	Salvador Brazylia	Wpłynięcie 09:00 Wyptynięcie 18:00
4	Czwartek 18.03.2027	Maceio Brazylia	Wpłynięcie 11:00 Wyptynięcie 20:00
5	Piątek 19.03.2027	Dzień na morzu	
6	Sobota 20.03.2027	Dzień na morzu	
7	Niedziela 21.03.2027	Dzień na morzu	
8	Poniedziałek 22.03.2027	Dzień na morzu	
9	Wtorek 23.03.2027	Dzień na morzu	
10	Środa 24.03.2027	Dzień na morzu	
11	Czwartek 25.03.2027	Santa Cruz de Tenerife Hiszpania	Wpłynięcie 09:00 Wyptynięcie 18:00
12	Piątek 26.03.2027	Dzień na morzu	
13	Sobota 27.03.2027	Casablanca Maroko	Wpłynięcie 06:00 Wyptynięcie 20:00
14	Niedziela 28.03.2027	Gibraltar Gibraltar	Wpłynięcie 09:00 Wyptynięcie 15:00
15	Poniedziałek 29.03.2027	Alicante Hiszpania	Wpłynięcie 09:00 Wyptynięcie 18:00
16			

☺	Wtorek 30.03.2027	Barcelona Hiszpania	Wpłynięcie 09:00 Wypłynięcie 19:00
17	Środa 31.03.2027	Dzień na morzu	
18	Czwartek 01.04.2027	Neapol Włochy	Wpłynięcie 08:00 Wypłynięcie 18:00
19	Piątek 02.04.2027	Civitavecchia Włochy	Wpłynięcie 08:00

Statek MSC Divina



Ceny i dostępność kabin



Kabina wewnętrzna

Już od 1479 €
w cenie podatki i opłaty
portowe

za osobę w kabinie 2 osobowej

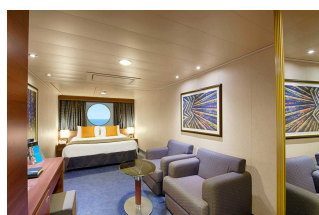

Kabina z oknem

Już od 1659 €
w cenie podatki i opłaty
portowe

za osobę w kabinie 2 osobowej



Kabina z balkonem

Już od 1919 €
w cenie podatki i opłaty
portowe

za osobę w kabinie 2 osobowej



Apartament

Już od 3049 €
w cenie podatki i opłaty
portowe

za osobę w kabinie 2 osobowej

Zniżki dla dzieci podróżujących w kabinie z dwoma dorosłymi osobami.

Zniżki dla 3 i 4 osoby dorosłej w kabinie.

Istnieje możliwość wykupienia pakietów ALL INCLUSIVE na napoje.

Cena za rejs obejmuje:

- zakwaterowanie w 2-osobowej kabinie wybranej kategorii
- serwis kabinowy

- pełne wyżywienie - śniadanie, obiad, podwieczorek, kolacja, napoje do śniadania i w bufetach samoobsługowych
- korzystanie z urządzeń sportowo-rekreacyjnych na pokładzie statku (baseny, jacuzzi, zjeżdżalnie wodne, boiska sportowe, itd.)
- udział w imprezach rozrywkowych organizowanych na statku (przedstawienia w teatrze, koncerty, dyskoteki, pokazy, animacje, itd.)
- napiwki dla obsługi statku

Cena za rejs nie obejmuje:

- dojazdu do/z miejsca rozpoczęcia i zakończenia rejsu
- ewentualnych noclegów w hotelu przed/po rejsie

- transferów do/z portu (o ile taka usługa nie została dodatkowo zarezerwowana i opłacona)
- ubezpieczenia
- składki na Turystyczny Fundusz Gwarancyjny
- składki na Turystyczny Fundusz Pomocowy
- napojów zamawianych do posiłków, napojów w barach, w tym napojów gazowanych i alkoholowych
- wydatków osobistych (pralni, zabiegów kosmetycznych, rozmów telefonicznych, dostępu do internetu, itd.)
- wycieczek lądowych
- opieki pilota
- kosztów wymaganych wiz
- transferów na statek w przypadku spóźnienia się na godzinę wypłynięcia

Uwagi:

W odwiedzanych portach czas wolny na zwiedzanie i wypoczynek. Podróżni mogą również skorzystać z bogatej oferty wycieczek fakultatywnych (rezerwacja i zakup na statku). Istnieje możliwość zarezerwowania za pośrednictwem naszego biura transferów na statek oraz parkingu dla samochodu.

tel. 61 861 42 00

Od poniedz. do piątku 10:00 - 18:00

email: rejsy@niebieskamila.pl