

# Promocja HAPPY DRINK linii MSC na pakiety napojów na rejsy lato, jesień i zima 2026

## Z Neapolu do Santos - rejs 18 dni

Długość rejsu 18 nocy

Termin rejsu: 29.10.2026 - 16.11.2026



1	Czwartek 29.10.2026	Neapol Włochy	Wyptynięcie 20:00
2	Piątek 30.10.2026	Civitavecchia Włochy	Wptynięcie 07:00 Wyptynięcie 18:00
3	Sobota 31.10.2026	Genua Włochy	Wptynięcie 08:00 Wyptynięcie 18:00
4	Niedziela 01.11.2026	Dzień na morzu	
5	Poniedziałek 02.11.2026	Tarragona Hiszpania	Wptynięcie 08:00 Wyptynięcie 18:00
6	Wtorek 03.11.2026	Dzień na morzu	
7	Środa 04.11.2026	Dzień na morzu	
8	Czwartek 05.11.2026	Santa Cruz de Tenerife Hiszpania	Wptynięcie 08:00 Wyptynięcie 18:00
9	Piątek 06.11.2026	Dzień na morzu	
10	Sobota 07.11.2026	Dzień na morzu	
11	Niedziela 08.11.2026	Dzień na morzu	
12	Poniedziałek 09.11.2026	Dzień na morzu	
13	Wtorek 10.11.2026	Dzień na morzu	

<b>14</b>	Środa 11.11.2026	Dzień na morzu	
<b>15</b>	Czwartek 12.11.2026	Salvador Brazylia	Wpłynięcie 08:00 Wypłynięcie 18:00
<b>16</b>	Piątek 13.11.2026	Dzień na morzu	
<b>17</b>	Sobota 14.11.2026	Dzień na morzu	
<b>18</b>	Niedziela 15.11.2026	Rio de Janeiro Brazylia	Wpłynięcie 08:00 Wypłynięcie 18:00
<b>19</b>	Poniedziałek 16.11.2026	Santos Brazylia	Wpłynięcie 08:00

## Statek MSC Divina



## Ceny i dostępność kabin



Kabina wewnętrzna

**Już od 1615 €**  
w cenie podatki i opłaty  
portowe

za osobę w kabinie 2 osobowej

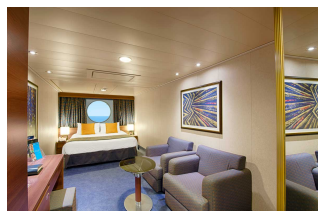

Kabina z oknem

**Już od 1905 €**  
w cenie podatki i opłaty  
portowe

za osobę w kabinie 2 osobowej



Kabina z balkonem

**Już od 2185 €**  
w cenie podatki i opłaty  
portowe

za osobę w kabinie 2 osobowej

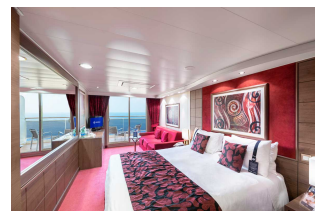

Apartament

brak dostępnych kabin

Zniżki dla dzieci podróżujących w kabinie z dwoma dorosłymi osobami.

Zniżki dla 3 i 4 osoby dorosłej w kabinie.

**Istnieje możliwość wykupienia pakietów ALL INCLUSIVE na napoje.**

**Cena za rejs obejmuje:**

- zakwaterowanie w 2-osobowej kabine wybranej kategorii
- serwis kabinowy
- pełne wyżywienie - śniadanie, obiad, podwieczorek, kolacja, napoje do śniadania i w bufetach samoobsługowych
- korzystanie z urządzeń sportowo-rekreacyjnych na pokładzie statku (baseny, jacuzzi, zjeżdżalnie wodne, boiska sportowe, itd.)
- udział w imprezach rozrywkowych organizowanych na statku (przedstawienia w teatrze, koncerty, dyskoteki, pokazy, animacje, itd.)
- napiwki dla obsługi statku

**Cena za rejs nie obejmuje:**

- dojazdu do/z miejsca rozpoczęcia i zakończenia rejsu
- ewentualnych noclegów w hotelu przed/po rejsie
- transferów do/z portu (o ile taka usługa nie została dodatkowo zarezerwowana i opłacona)
- ubezpieczenia
- składki na Turystyczny Fundusz Gwarancyjny
- składki na Turystyczny Fundusz Pomocowy
- napojów zamawianych do posiłków, napojów w barach, w tym napojów gazowanych i alkoholowych
- wydatków osobistych (pralni, zabiegów kosmetycznych, rozmów telefonicznych, dostępu do internetu, itd.)
- wycieczek lądowych
- opieki pilota
- kosztów wymaganych wiz
- transferów na statek w przypadku spóźnienia się na godzinę wypłynięcia

**Uwagi:**

W odwiedzanych portach czas wolny na zwiedzanie i wypoczynek. Podróżni mogą również skorzystać z bogatej oferty wycieczek fakultatywnych (rezerwacja i zakup na statku). Istnieje możliwość zarezerwowania za pośrednictwem naszego biura transferów na statek oraz parkingu dla samochodu.

**tel. 61 861 42 00**

**Od poniedz. do piątku 10:00 - 18:00**

**email: [rejsy@niebieskamila.pl](mailto:rejsy@niebieskamila.pl)**