Z Los Angeles do Civitavecchia - rejs 97 dni

Długość rejsu 97 nocy

Termin rejsu: 06.02.2026 - 14.05.2026



1	**Piątek** 06.02.2026	**Los Angeles** Stany Zjednoczone	Wypłynięcie 14:00
2	**Sobota** 07.02.2026	**Dzień na morzu**	
3	**Niedziela** 08.02.2026	**Dzień na morzu**	
4	**Poniedziałek** 09.02.2026	**Dzień na morzu**	
5	**Wtorek** 10.02.2026	**Dzień na morzu**	
6	**Środa** 11.02.2026	**Hilo** Stany Zjednoczone	Wpłynięcie 11:00 Wypłynięcie 21:00
7	**Czwartek** 12.02.2026	**Dzień na morzu**	
8	**Piątek** 13.02.2026	**Dzień na morzu**	
9	**Sobota** 14.02.2026	**Dzień na morzu**	
10	**Niedziela** 15.02.2026	**Dzień na morzu**	
11	**Poniedziałek** 16.02.2026	**Dzień na morzu**	
12	**Wtorek** 17.02.2026	**Pago Pago** Samoa	Wpłynięcie 08:00 Wypłynięcie 18:00
13	**Środa** 18.02.2026	**Dzień na morzu**	
14	**Czwartek** 19.02.2026	**Apia** Samoa	Wpłynięcie 08:00 Wypłynięcie 19:00
15	**Piątek** 20.02.2026	**Dzień na morzu**	

16	**Sobota** 21.02.2026	**Suva** Fidżi	Wpłynięcie 08:00 Wypłynięcie 17:30
17	**Niedziela** 22.02.2026	**Dzień na morzu**	
18	**Poniedziałek** 23.02.2026	**Dzień na morzu**	
19	**Wtorek** 24.02.2026	**Auckland** Nowa Zelandia	Wpłynięcie 09:00 Wypłynięcie 23:59
20	**Środa** 25.02.2026	**Auckland** Nowa Zelandia	Wpłynięcie 00:01 Wypłynięcie 20:00
21	**Czwartek** 26.02.2026	**Dzień na morzu**	
22	**Piątek** 27.02.2026	**Wellington** Nowa Zelandia	Wpłynięcie 08:00 Wypłynięcie 18:00
23	**Sobota** 28.02.2026	**Dzień na morzu**	
24	**Niedziela** 01.03.2026	**Dzień na morzu**	
25	**Poniedziałek** 02.03.2026	**Dzień na morzu**	
26	**Wtorek** 03.03.2026	**Sydney** Australia	Wpłynięcie 06:30 Wypłynięcie 23:59
27	**Środa** 04.03.2026	**Sydney** Australia	Wpłynięcie 00:01 Wypłynięcie 18:00
28	**Czwartek** 05.03.2026	**Dzień na morzu**	
29	**Piątek** 06.03.2026	**Dzień na morzu**	
30	**Sobota** 07.03.2026	**Dzień na morzu**	
31	**Niedziela** 08.03.2026	**Townsville** Australia	Wpłynięcie 08:00 Wypłynięcie 18:00
32	**Poniedziałek** 09.03.2026	**Cairns** Australia	Wpłynięcie 07:00 Wypłynięcie 17:00
33	**Wtorek** 10.03.2026	**Dzień na morzu**	
34	**Środa** 11.03.2026	**Dzień na morzu**	
35	**Czwartek** 12.03.2026	**Dzień na morzu**	
36	**Piątek** 13.03.2026	**Dzień na morzu**	
37	**Sobota** 14.03.2026	**Dzień na morzu**	
38	**Niedziela** 15.03.2026	**Manila** Filipiny	Wpłynięcie 16:00 Wypłynięcie 23:59
39	**Poniedziałek** 16.03.2026	**Manila** Filipiny	Wpłynięcie 00:01 Wypłynięcie 17:00
40	**Wtorek** 17.03.2026	**Dzień na morzu**	
41	**Środa** 18.03.2026	**Keelung** Tajwan	Wpłynięcie 09:00 Wypłynięcie 18:00
42	**Czwartek** 19.03.2026	**Ishigaki** Japonia	Wpłynięcie 08:00 Wypłynięcie 18:00

43	**Piątek** 20.03.2026	**Naha** Japonia	Wpłynięcie 08:00 Wypłynięcie 18:00
44	**Sobota** 21.03.2026	**Dzień na morzu**	
45	**Niedziela** 22.03.2026	**Dzień na morzu**	
46	**Poniedziałek** 23.03.2026	**Tokio** Japonia	Wpłynięcie 08:00 Wypłynięcie 23:59
47	**Wtorek** 24.03.2026	**Tokio** Japonia	Wpłynięcie 00:01 Wypłynięcie 17:00
48	**Środa** 25.03.2026	**Dzień na morzu**	
49	**Czwartek** 26.03.2026	**Nagasaki** Japonia	Wpłynięcie 09:00 Wypłynięcie 18:00
50	**Piątek** 27.03.2026	**Busan** Korea Południowa	Wpłynięcie 08:00 Wypłynięcie 18:00
51	**Sobota** 28.03.2026	**Dzień na morzu**	
52	**Niedziela** 29.03.2026	**Szanghaj** Chiny	Wpłynięcie 07:00 Wypłynięcie 22:00
53	**Poniedziałek** 30.03.2026	**Dzień na morzu**	
54	**Wtorek** 31.03.2026	**Dzień na morzu**	
55	**Środa** 01.04.2026	**Hong Kong** Hongkong	Wpłynięcie 08:00 Wypłynięcie 22:00
56	**Czwartek** 02.04.2026	**Dzień na morzu**	
57	**Piątek** 03.04.2026	**Da Nang** Wietnam	Wpłynięcie 08:00 Wypłynięcie 18:00
58	**Sobota** 04.04.2026	**Dzień na morzu**	
59	**Niedziela** 05.04.2026	**Dzień na morzu**	
60	**Poniedziałek** 06.04.2026	**Singapur** Singapur	Wpłynięcie 08:00 Wypłynięcie 19:00
61	**Wtorek** 07.04.2026	**Port Klang** Malezja	Wpłynięcie 09:00 Wypłynięcie 18:00
62	**Środa** 08.04.2026	**Penang** Malezja	Wpłynięcie 07:00 Wypłynięcie 18:00
63	**Czwartek** 09.04.2026	**Dzień na morzu**	
64	**Piątek** 10.04.2026	**Dzień na morzu**	
65	**Sobota** 11.04.2026	**Dzień na morzu**	
66	**Niedziela** 12.04.2026	**Dzień na morzu**	
67	**Poniedziałek** 13.04.2026	**Dzień na morzu**	
68	**Wtorek** 14.04.2026	**Dzień na morzu**	
69	**Środa** 15.04.2026	**Port Victoria** Seszele	Wpłynięcie 08:00 Wypłynięcie 18:00

70	**Czwartek** 16.04.2026	**Dzień na morzu**	
71	**Piątek** 17.04.2026	**Dzień na morzu**	
72	**Sobota** 18.04.2026	**Port Louis** Mauritius	Wpłynięcie 08:00 Wypłynięcie 23:59
73	**Niedziela** 19.04.2026	**Port Louis** Mauritius	Wpłynięcie 00:01 Wypłynięcie 18:00
74	**Poniedziałek** 20.04.2026	**La Possession** Reunion	Wpłynięcie 09:00 Wypłynięcie 18:00
75	**Wtorek** 21.04.2026	**Dzień na morzu**	
76	**Środa** 22.04.2026	**Dzień na morzu**	
77	**Czwartek** 23.04.2026	**Dzień na morzu**	
78	**Piątek** 24.04.2026	**Dzień na morzu**	
79	**Sobota** 25.04.2026	**Dzień na morzu**	
80	**Niedziela** 26.04.2026	**Kapsztad** Południowa Afryka	Wpłynięcie 08:00 Wypłynięcie 23:59
81	**Poniedziałek** 27.04.2026	**Kapsztad** Południowa Afryka	Wpłynięcie 00:01 Wypłynięcie 18:00
82	**Wtorek** 28.04.2026	**Dzień na morzu**	
83	**Środa** 29.04.2026	**Dzień na morzu**	
84	**Czwartek** 30.04.2026	**Walvis Bay** Namibia	Wpłynięcie 08:00 Wypłynięcie 18:00
85	**Piątek** 01.05.2026	**Dzień na morzu**	
86	**Sobota** 02.05.2026	**Dzień na morzu**	
87	**Niedziela** 03.05.2026	**Dzień na morzu**	
88	**Poniedziałek** 04.05.2026	**Dzień na morzu**	
89	**Wtorek** 05.05.2026	**Dzień na morzu**	
90	**Środa** 06.05.2026	**Dzień na morzu**	
91	**Czwartek** 07.05.2026	**Dzień na morzu**	
92	**Piątek** 08.05.2026	**Mindelo** Republika Zielonego Przylądka	Wpłynięcie 08:00 Wypłynięcie 17:00
93	**Sobota** 09.05.2026	**Dzień na morzu**	
94	**Niedziela** 10.05.2026	**Dzień na morzu**	
95	**Poniedziałek** 11.05.2026	**Dzień na morzu**	
96	**Wtorek** 12.05.2026	**Dzień na morzu**	

97	**Środa** 13.05.2026	**Dzień na morzu**	
98	**Czwartek** 14.05.2026	**Civitavecchia** Włochy	Wpłynięcie 09:00

Statek MSC Magnifica



Ceny i dostępność kabin



Kabina wewnętrzna

brak dostępnych kabin



Kabina z oknem

Już od **15763 €**
w cenie podatki i opłaty portowe

za osobę w kabinie 2 osobowej

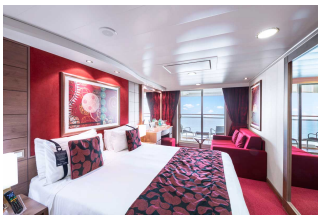

Kabina z balkonem

Już od **18673 €**
w cenie podatki i opłaty portowe

za osobę w kabinie 2 osobowej



Apartament

brak dostępnych kabin

Zniżki dla dzieci podróżujących w kabinie z dwoma dorosłymi osobami.
Zniżki dla 3 i 4 osoby dorosłej w kabinie.
Istnieje możliwość wykupienia pakietów ALL INCLUSIVE na napoje.

Cena za rejs obejmuje:

- zakwaterowanie w 2-osobowej kabinie wybranej kategorii
- serwis kabinowy
- pełne wyżywienie - śniadanie, obiad, podwieczorek, kolacja, napoje do śniadania i w bufetach samoobsługowych
- korzystanie z urządzeń sportowo-rekreacyjnych na pokładzie statku (baseny, jacuzzi, zjeżdżalnie wodne, boiska sportowe, itd.)
- udział w imprezach rozrywkowych organizowanych na statku (przedstawienia w teatrze, koncerty, dyskoteki, pokazy, animacje, itd.)
- napiwki dla obsługi statku

Cena za rejs nie obejmuje:

- dojazdu do/z miejsca rozpoczęcia i zakończenia rejsu
- ewentualnych noclegów w hotelu przed/po rejsie
- transferów do/z portu (o ile taka usługa nie została dodatkowo zarezerwowana i opłacona)
- ubezpieczenia
- składki na Turystyczny Fundusz Gwarancyjny
- składki na Turystyczny Fundusz Pomocowy
- napojów zamawianych do posiłków, napojów w barach, w tym napojów gazowanych i alkoholowych
- wydatków osobistych (pralni, zabiegów kosmetycznych, rozmów telefonicznych, dostępu do internetu, itd.)
- wycieczek lądowych
- opieki pilota
- kosztów wymaganych wiz
- transferów na statek w przypadku spóźnienia się na godzinę wypłynięcia

Uwagi:

W odwiedzanych portach czas wolny na zwiedzanie i wypoczynek. Podróżni mogą również skorzystać z bogatej oferty wycieczek fakultatywnych (rezerwacja i zakup na statku). Istnieje możliwość zarezerwowania za pośrednictwem naszego biura transferów na statek oraz parkingu dla samochodu.

tel. 61 861 42 00

Od poniedz. do piątku 9:00 - 17:00
email: rejsy@niebieskamila.pl