

Morze Śródziemne i Portugalia - rejs 10 dni

Długość rejsu 10 nocy

Termin rejsu: 31.05.2027 - 10.06.2027



1	Poniedziałek 31.05.2027	Malaga Hiszpania	Wyptnięcie 18:00
2	Wtorek 01.06.2027	Kadyks Hiszpania	Wptynięcie 07:00 Wyptnięcie 17:00
3	Środa 02.06.2027	Lizbona Portugalia	Wptynięcie 09:00 Wyptnięcie 18:00
4	Czwartek 03.06.2027	Dzień na morzu	
5	Piątek 04.06.2027	Alicante Hiszpania	Wptynięcie 10:00 Wyptnięcie 18:00
6	Sobota 05.06.2027	Mahon Hiszpania	Wptynięcie 09:30 Wyptnięcie 16:00
7	Niedziela 06.06.2027	Olbia Włochy	Wptynięcie 10:00 Wyptnięcie 19:00
8	Poniedziałek 07.06.2027	Genua Włochy	Wptynięcie 09:00 Wyptnięcie 18:00
9	Wtorek 08.06.2027	Marsylia Francja	Wptynięcie 09:00 Wyptnięcie 17:00
10	Środa 09.06.2027	Dzień na morzu	
11	Czwartek 10.06.2027	Malaga Hiszpania	Wptynięcie 08:00

Statek MSC Sinfonia



Ceny i dostępność kabin



Kabina wewnętrzna

Już od 1379 €
w cenie podatki i opłaty
portowe
za osobę w kabinie 2 osobowej

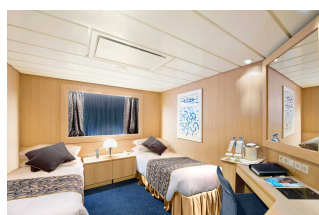

Kabina z oknem

Już od 1549 €
w cenie podatki i opłaty
portowe
za osobę w kabinie 2 osobowej

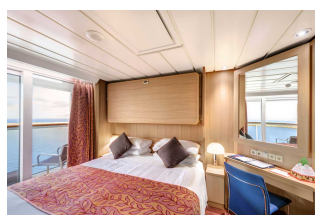

Kabina z balkonem

Już od 2119 €
w cenie podatki i opłaty
portowe
za osobę w kabinie 2 osobowej

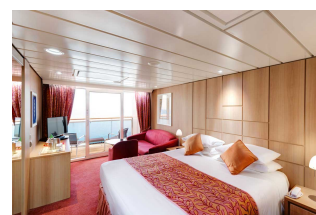

Apartament

brak dostępnych kabin

Zniżki dla dzieci podróżujących w kabinie z dwoma dorosłymi osobami.

Zniżki dla 3 i 4 osoby dorosłej w kabinie.

Istnieje możliwość wykupienia pakietów ALL INCLUSIVE na napoje.

Inne terminy rejsu:

10.06.2027, 10.07.2027, 20.07.2027, 30.07.2027, 19.08.2027, 29.08.2027, 08.09.2027, 18.09.2027

Cena za rejs obejmuje:

- zakwaterowanie w 2-osobowej kabine wybranej kategorii
- serwis kabinowy
- pełne wyżywienie - śniadanie, obiad, podwieczorek, kolacja, napoje do śniadania i w bufetach samoobsługowych
- korzystanie z urządzeń sportowo-rekreacyjnych na pokładzie statku (baseny, jacuzzi, zjeżdżalnie wodne, boiska sportowe, itd.)
- udział w imprezach rozrywkowych organizowanych na statku (przedstawienia w teatrze, koncerty, dyskoteki, pokazy, animacje, itd.)
- napiwki dla obsługi statku

Cena za rejs nie obejmuje:

- dojazdu do/z miejsca rozpoczęcia i zakończenia rejsu
- ewentualnych noclegów w hotelu przed/po rejsie
- transferów do/z portu (o ile taka usługa nie została dodatkowo zarezerwowana i opłacona)
- ubezpieczenia
- składki na Turystyczny Fundusz Gwarancyjny
- składki na Turystyczny Fundusz Pomocowy
- napojów zamawianych do posiłków, napojów w barach, w tym napojów gazowanych i alkoholowych
- wydatków osobistych (pralni, zabiegów kosmetycznych, rozmów telefonicznych, dostępu do internetu, itd.)
- wycieczek lądowych
- opieki pilota
- kosztów wymaganych wiz
- transferów na statek w przypadku spóźnienia się na godzinę wypłynięcia

Uwagi:

W odwiedzanym portach czas wolny na zwiedzanie i wypoczynek. Podróżni mogą również skorzystać z bogatej oferty wycieczek fakultatywnych (rezerwacja i zakup na statku). Istnieje możliwość zarezerwowania za pośrednictwem naszego biura transferów na statek oraz parkingu dla samochodu.

tel. 61 861 42 00

Od poniedz. do piątku 10:00 - 18:00

email: rejsy@niebieskamila.pl