Promocja linii MSC BLACK FRIDAY

# Morze Śródziemne i Portugalia - rejs 10 dni

**Długość rejsu 10 nocy**

**Termin rejsu: 28.07.2027 - 07.08.2027**




| | | | |
|---|---|---|---|
| 1 | **Środa**<br>28.07.2027 | **Marsylia**<br>Francja | Wypłynięcie 17:00 |
| 2 | **Czwartek**<br>29.07.2027 | **Dzień na morzu** | |
| 3 | **Piątek**<br>30.07.2027 | **Malaga**<br>Hiszpania | Wpłynięcie 08:00<br>Wypłynięcie 18:00 |
| 4 | **Sobota**<br>31.07.2027 | **Kadyks**<br>Hiszpania | Wpłynięcie 07:00<br>Wypłynięcie 17:00 |
| 5 | **Niedziela**<br>01.08.2027 | **Lizbona**<br>Portugalia | Wpłynięcie 09:00<br>Wypłynięcie 18:00 |
| 6 | **Poniedziałek**<br>02.08.2027 | **Dzień na morzu** | |
| 7 | **Wtorek**<br>03.08.2027 | **Alicante**<br>Hiszpania | Wpłynięcie 10:00<br>Wypłynięcie 18:00 |
| 8 | **Środa**<br>04.08.2027 | **Mahon**<br>Hiszpania | Wpłynięcie 09:30<br>Wypłynięcie 16:00 |
| 9 | **Czwartek**<br>05.08.2027 | **Olbia**<br>Włochy | Wpłynięcie 10:00<br>Wypłynięcie 19:00 |
| 10 | **Piątek**<br>06.08.2027 | **Genua**<br>Włochy | Wpłynięcie 09:00<br>Wypłynięcie 18:00 |
| 11 | **Sobota**<br>07.08.2027 | **Marsylia**<br>Francja | Wpłynięcie 09:00 |

## Statek MSC Sinfonia




## Ceny i dostępność kabin



**Kabina wewnętrzna**

**Już od 1559 €**
**w cenie podatki i opłaty portowe**

za osobę w kabinie 2 osobowej



**Kabina z oknem**

**Już od 1749 €**
**w cenie podatki i opłaty portowe**

za osobę w kabinie 2 osobowej

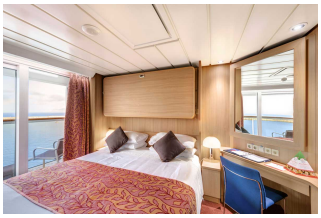

**Kabina z balkonem**

**brak dostępnych kabin**



**Apartament**

**brak dostępnych kabin**

**Zniżki dla dzieci podróżujących w kabinie z dwoma dorosłymi osobami.**
**Zniżki dla 3 i 4 osoby dorosłej w kabinie.**
**Istnieje możliwość wykupienia pakietów ALL INCLUSIVE na napoje.**

### Inne terminy rejsu:

29.05.2027, 08.07.2027, 18.07.2027, 17.08.2027, 27.08.2027, 06.09.2027, 16.09.2027, 06.05.2028, 16.05.2028, 26.05.2028, 05.06.2028, 15.06.2028, 25.06.2028, 05.07.2028, 15.07.2028, 25.07.2028, 04.08.2028, 14.08.2028, 24.08.2028, 03.09.2028, 13.09.2028, 03.10.2028, 13.10.2028

**Cena za rejs obejmuje:**

- zakwaterowanie w 2-osobowej kabinie wybranej kategorii
- serwis kabinowy
- pełne wyżywienie - śniadanie, obiad, podwieczorek, kolacja, napoje do śniadania i w bufetach samoobsługowych
- korzystanie z urządzeń sportowo-rekreacyjnych na pokładzie statku (baseny, jacuzzi, zjeżdżalnie wodne, boiska sportowe, itd.)
- udział w imprezach rozrywkowych organizowanych na statku (przedstawienia w teatrze, koncerty, dyskoteki, pokazy, animacje, itd.)
- napiwki dla obsługi statku

**Cena za rejs nie obejmuje:**

- dojazdu do/z miejsca rozpoczęcia i zakończenia rejsu
- ewentualnych noclegów w hotelu przed/po rejsie
- transferów do/z portu (o ile taka usługa nie została dodatkowo zarezerwowana i opłacona)
- ubezpieczenia
- składki na Turystyczny Fundusz Gwarancyjny
- składki na Turystyczny Fundusz Pomocowy
- napojów zamawianych do posiłków, napojów w barach, w tym napojów gazowanych i alkoholowych
- wydatków osobistych (pralni, zabiegów kosmetycznych, rozmów telefonicznych, dostępu do internetu, itd.)
- wycieczek lądowych
- opieki pilota
- kosztów wymaganych wiz
- transferów na statek w przypadku spóźnienia się na godzinę wypłynięcia

**Uwagi:**

W odwiedzanych portach czas wolny na zwiedzanie i wypoczynek. Podróżni mogą również skorzystać z bogatej oferty wycieczek fakultatywnych (rezerwacja i zakup na statku). Istnieje możliwość zarezerwowania za pośrednictwem naszego biura transferów na statek oraz parkingu dla samochodu.


## tel. 61 861 42 00

**Od poniedz. do piątku 9:00 - 17:00**
**email:** rejsy@niebieskamila.pl