

# Morze Śródziemne i Portugalia - rejs 10 dni

Długość rejsu 10 nocy

Termin rejsu: 29.05.2027 - 08.06.2027



1	Sobota 29.05.2027	Marsylia Francja	Wyptynięcie 17:00
2	Niedziela 30.05.2027	Dzień na morzu	
3	Poniedziałek 31.05.2027	Malaga Hiszpania	Wptynięcie 08:00 Wyptynięcie 18:00
4	Wtorek 01.06.2027	Kadyks Hiszpania	Wptynięcie 07:00 Wyptynięcie 17:00
5	Środa 02.06.2027	Lizbona Portugalia	Wptynięcie 09:00 Wyptynięcie 18:00
6	Czwartek 03.06.2027	Dzień na morzu	
7	Piątek 04.06.2027	Alicante Hiszpania	Wptynięcie 10:00 Wyptynięcie 18:00
8	Sobota 05.06.2027	Mahon Hiszpania	Wptynięcie 09:30 Wyptynięcie 16:00
9	Niedziela 06.06.2027	Olbia Włochy	Wptynięcie 10:00 Wyptynięcie 19:00
10	Poniedziałek 07.06.2027	Genua Włochy	Wptynięcie 09:00 Wyptynięcie 18:00
11	Wtorek 08.06.2027	Marsylia Francja	Wptynięcie 09:00

Statek MSC Sinfonia



## Ceny i dostępność kabin



Kabina wewnętrzna

**Już od 1379 €**  
w cenie podatki i opłaty  
portowe  
za osobę w kabinie 2 osobowej

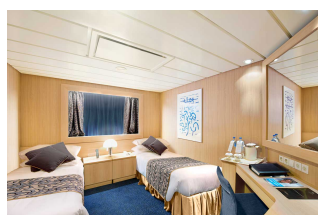

Kabina z oknem

brak dostępnych kabin



Kabina z balkonem

brak dostępnych kabin

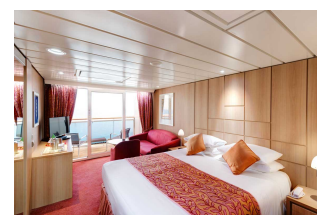

Apartament

brak dostępnych kabin

Zniżki dla dzieci podróżujących w kabinie z dwoma dorosłymi osobami.

Zniżki dla 3 i 4 osoby dorosłej w kabinie.

Istnieje możliwość wykupienia pakietów ALL INCLUSIVE na napoje.

### Inne terminy rejsu:

08.06.2027, 08.07.2027, 18.07.2027, 28.07.2027, 17.08.2027, 27.08.2027, 06.09.2027, 16.09.2027

**Cena za rejs obejmuje:**

- zakwaterowanie w 2-osobowej kabine wybranej kategorii
- serwis kabinowy
- pełne wyżywienie - śniadanie, obiad, podwieczorek, kolacja, napoje do śniadania i w bufetach samoobsługowych
- korzystanie z urządzeń sportowo-rekreacyjnych na pokładzie statku (baseny, jacuzzi, zjeżdżalnie wodne, boiska sportowe, itd.)
- udział w imprezach rozrywkowych organizowanych na statku (przedstawienia w teatrze, koncerty, dyskoteki, pokazy, animacje, itd.)
- napiwki dla obsługi statku

**Cena za rejs nie obejmuje:**

- dojazdu do/z miejsca rozpoczęcia i zakończenia rejsu
- ewentualnych noclegów w hotelu przed/po rejsie
- transferów do/z portu (o ile taka usługa nie została dodatkowo zarezerwowana i opłacona)
- ubezpieczenia
- składki na Turystyczny Fundusz Gwarancyjny
- składki na Turystyczny Fundusz Pomocowy
- napojów zamawianych do posiłków, napojów w barach, w tym napojów gazowanych i alkoholowych
- wydatków osobistych (pralni, zabiegów kosmetycznych, rozmów telefonicznych, dostępu do internetu, itd.)
- wycieczek lądowych
- opieki pilota
- kosztów wymaganych wiz
- transferów na statek w przypadku spóźnienia się na godzinę wypłynięcia

**Uwagi:**

W odwiedzanym portach czas wolny na zwiedzanie i wypoczynek. Podróżnicy mogą również skorzystać z bogatej oferty wycieczek fakultatywnych (rezerwacja i zakup na statku). Istnieje możliwość zarezerwowania za pośrednictwem naszego biura transferów na statek oraz parkingu dla samochodu.

**tel. 61 861 42 00**

**Od poniedziałku do piątku 10:00 - 18:00**

**email: [rejsy@niebieskamila.pl](mailto:rejsy@niebieskamila.pl)**