Promocja linii MSC BLACK FRIDAY

Grecja, Włochy i Turcja - rejs 7 dni

Długość rejsu 7 nocy

Termin rejsu: 22.03.2027 - 29.03.2027

1	**Poniedziałek** 22.03.2027	**Pireus** Grecja	Wypłynięcie 16:30
2	**Wtorek** 23.03.2027	**Kusadasi** Turcja	Wpłynięcie 07:00 Wypłynięcie 13:00
3	**Środa** 24.03.2027	**Stambuł** Turcja	Wpłynięcie 09:00 Wypłynięcie 20:00
4	**Czwartek** 25.03.2027	**Dzień na morzu**	
5	**Piątek** 26.03.2027	**Korfu** Grecja	Wpłynięcie 12:00 Wypłynięcie 19:00
6	**Sobota** 27.03.2027	**Bari** Włochy	Wpłynięcie 07:00 Wypłynięcie 19:00
7	**Niedziela** 28.03.2027	**Dzień na morzu**	
8	**Poniedziałek** 29.03.2027	**Pireus** Grecja	Wpłynięcie 07:00

Statek MSC Orchestra



Ceny i dostępność kabin

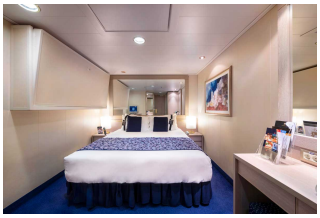

Kabina wewnętrzna

Już od 863 €
w cenie podatki i opłaty portowe

za osobę w kabinie 2 osobowej



Kabina z oknem

brak dostępnych kabin



Kabina z balkonem

Już od 1023 €
w cenie podatki i opłaty portowe

za osobę w kabinie 2 osobowej



Apartament

Już od 2341 €
w cenie podatki i opłaty portowe

za osobę w kabinie 2 osobowej

Zniżki dla dzieci podróżujących w kabinie z dwoma dorosłymi osobami.
Zniżki dla 3 i 4 osoby dorosłej w kabinie.
Istnieje możliwość wykupienia pakietów ALL INCLUSIVE na napoje.

Inne terminy rejsu:

15.03.2027, 29.03.2027, 05.04.2027, 12.04.2027, 01.11.2027, 08.11.2027, 15.11.2027, 22.11.2027, 29.11.2027, 06.12.202
13.12.2027, 20.12.2027, 27.12.2027, 03.01.2028, 10.01.2028, 17.01.2028, 24.01.2028, 31.01.2028, 07.02.2028, 14.02.202
, 21.02.2028, 28.02.2028, 06.03.2028, 13.03.2028, 20.03.2028

Cena za rejs obejmuje:

- zakwaterowanie w 2-osobowej kabinie wybranej kategorii
- serwis kabinowy
- pełne wyżywienie - śniadanie, obiad, podwieczorek, kolacja, napoje do śniadania i w bufetach samoobsługowych
- korzystanie z urządzeń sportowo-rekreacyjnych na pokładzie statku (baseny, jacuzzi, zjeżdżalnie wodne, boiska sportowe, itd.)
- udział w imprezach rozrywkowych organizowanych na statku (przedstawienia w teatrze, koncerty, dyskoteki, pokazy, animacje, itd.)
- napiwki dla obsługi statku

Cena za rejs nie obejmuje:

- dojazdu do/z miejsca rozpoczęcia i zakończenia rejsu
- ewentualnych noclegów w hotelu przed/po rejsie
- transferów do/z portu (o ile taka usługa nie została dodatkowo zarezerwowana i opłacona)
- ubezpieczenia
- składki na Turystyczny Fundusz Gwarancyjny
- składki na Turystyczny Fundusz Pomocowy
- napojów zamawianych do posiłków, napojów w barach, w tym napojów gazowanych i alkoholowych
- wydatków osobistych (pralni, zabiegów kosmetycznych, rozmów telefonicznych, dostępu do internetu, itd.)
- wycieczek lądowych
- opieki pilota
- kosztów wymaganych wiz
- transferów na statek w przypadku spóźnienia się na godzinę wypłynięcia

Uwagi:

W odwiedzanych portach czas wolny na zwiedzanie i wypoczynek. Podróżni mogą również skorzystać z bogatej oferty wycieczek fakultatywnych (rezerwacja i zakup na statku). Istnieje możliwość zarezerwowania za pośrednictwem naszego biura transferów na statek oraz parkingu dla samochodu.

tel. 61 861 42 00

Od poniedz. do piątku 9:00 - 17:00
email: rejsy@niebieskamila.pl