# Promocja linii MSC BLACK FRIDAY

## Grecja i Turcja - rejs 7 dni

**Długość rejsu 7 nocy**

**Termin rejsu: 17.04.2027 - 24.04.2027**

| | | | |
|---|---|---|---|
| 1 | **Sobota**<br>17.04.2027 | **Bari**<br>Włochy | Wypłynięcie 19:00 |
| 2 | **Niedziela**<br>18.04.2027 | **Dzień na morzu** | |
| 3 | **Poniedziałek**<br>19.04.2027 | **Pireus**<br>Grecja | Wpłynięcie 07:00<br>Wypłynięcie 16:30 |
| 4 | **Wtorek**<br>20.04.2027 | **Kusadasi**<br>Turcja | Wpłynięcie 07:00<br>Wypłynięcie 13:00 |
| 5 | **Środa**<br>21.04.2027 | **Stambuł**<br>Turcja | Wpłynięcie 09:00<br>Wypłynięcie 20:00 |
| 6 | **Czwartek**<br>22.04.2027 | **Dzień na morzu** | |
| 7 | **Piątek**<br>23.04.2027 | **Korfu**<br>Grecja | Wpłynięcie 12:00<br>Wypłynięcie 19:00 |
| 8 | **Sobota**<br>24.04.2027 | **Bari**<br>Włochy | Wpłynięcie 07:00 |

## Statek MSC Orchestra




## Ceny i dostępność kabin

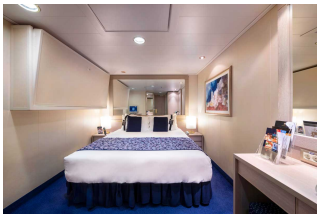

Kabina wewnętrzna

brak dostępnych kabin



Kabina z oknem

Już od 1173 €
w cenie podatki i opłaty portowe

za osobę w kabinie 2 osobowej



Kabina z balkonem

Już od 1263 €
w cenie podatki i opłaty portowe

za osobę w kabinie 2 osobowej



Apartament

Już od 2291 €
w cenie podatki i opłaty portowe

za osobę w kabinie 2 osobowej

**Zniżki dla dzieci podróżujących w kabinie z dwoma dorosłymi osobami.**

**Zniżki dla 3 i 4 osoby dorosłej w kabinie.**

**Istnieje możliwość wykupienia pakietów ALL INCLUSIVE na napoje.**

## Inne terminy rejsu:

02.01.2027, 13.03.2027, 20.03.2027, 27.03.2027, 03.04.2027, 10.04.2027, 30.10.2027, 06.11.2027, 13.11.2027, 20.11.202
27.11.2027, 04.12.2027, 11.12.2027, 18.12.2027, 25.12.2027, 01.01.2028, 08.01.2028, 15.01.2028, 22.01.2028, 29.01.202
, 05.02.2028, 12.02.2028, 19.02.2028, 26.02.2028, 04.03.2028, 11.03.2028, 18.03.2028, 25.03.2028

**Cena za rejs obejmuje:**

- zakwaterowanie w 2-osobowej kabinie wybranej kategorii
- serwis kabinowy
- pełne wyżywienie - śniadanie, obiad, podwieczorek, kolacja, napoje do śniadania i w bufetach samoobsługowych
- korzystanie z urządzeń sportowo-rekreacyjnych na pokładzie statku (baseny, jacuzzi, zjeżdżalnie wodne, boiska sportowe, itd.)
- udział w imprezach rozrywkowych organizowanych na statku (przedstawienia w teatrze, koncerty, dyskoteki, pokazy, animacje, itd.)
- napiwki dla obsługi statku

**Cena za rejs nie obejmuje:**

- dojazdu do/z miejsca rozpoczęcia i zakończenia rejsu
- ewentualnych noclegów w hotelu przed/po rejsie
- transferów do/z portu (o ile taka usługa nie została dodatkowo zarezerwowana i opłacona)
- ubezpieczenia
- składki na Turystyczny Fundusz Gwarancyjny
- składki na Turystyczny Fundusz Pomocowy
- napojów zamawianych do posiłków, napojów w barach, w tym napojów gazowanych i alkoholowych
- wydatków osobistych (pralni, zabiegów kosmetycznych, rozmów telefonicznych, dostępu do internetu, itd.)
- wycieczek lądowych
- opieki pilota
- kosztów wymaganych wiz
- transferów na statek w przypadku spóźnienia się na godzinę wypłynięcia

**Uwagi:**

W odwiedzanych portach czas wolny na zwiedzanie i wypoczynek. Podróżni mogą również skorzystać z bogatej oferty wycieczek fakultatywnych (rezerwacja i zakup na statku). Istnieje możliwość zarezerwowania za pośrednictwem naszego biura transferów na statek oraz parkingu dla samochodu.


## tel. 61 861 42 00

**Od poniedz. do piątku 9:00 - 17:00**
**email:** rejsy@niebieskamila.pl