Promocja linii MSC BLACK FRIDAY

Morze Śródziemne i Portugalia - rejs 10 dni

Długość rejsu 10 nocy

Termin rejsu: 30.07.2027 - 09.08.2027



1	**Piątek** 30.07.2027	**Malaga** Hiszpania	Wypłynięcie 18:00
2	**Sobota** 31.07.2027	**Kadyks** Hiszpania	Wpłynięcie 07:00 Wypłynięcie 17:00
3	**Niedziela** 01.08.2027	**Lizbona** Portugalia	Wpłynięcie 09:00 Wypłynięcie 18:00
4	**Poniedziałek** 02.08.2027	**Dzień na morzu**	
5	**Wtorek** 03.08.2027	**Alicante** Hiszpania	Wpłynięcie 10:00 Wypłynięcie 18:00
6	**Środa** 04.08.2027	**Mahon** Hiszpania	Wpłynięcie 09:30 Wypłynięcie 16:00
7	**Czwartek** 05.08.2027	**Olbia** Włochy	Wpłynięcie 10:00 Wypłynięcie 19:00
8	**Piątek** 06.08.2027	**Genua** Włochy	Wpłynięcie 09:00 Wypłynięcie 18:00
9	**Sobota** 07.08.2027	**Marsylia** Francja	Wpłynięcie 09:00 Wypłynięcie 17:00
10	**Niedziela** 08.08.2027	**Dzień na morzu**	
11	**Poniedziałek** 09.08.2027	**Malaga** Hiszpania	Wpłynięcie 08:00

Statek MSC Sinfonia



Ceny i dostępność kabin



Kabina wewnętrzna

Już od **1629 €**
w cenie podatki i opłaty portowe

za osobę w kabinie 2 osobowej



Kabina z oknem

Już od **1789 €**
w cenie podatki i opłaty portowe

za osobę w kabinie 2 osobowej

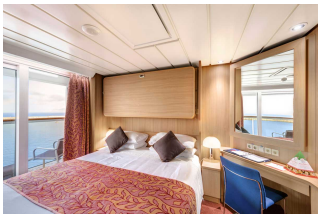

Kabina z balkonem

Już od **2419 €**
w cenie podatki i opłaty portowe

za osobę w kabinie 2 osobowej



Apartament

brak dostępnych kabin

Zniżki dla dzieci podróżujących w kabinie z dwoma dorosłymi osobami.
Zniżki dla 3 i 4 osoby dorosłej w kabinie.
Istnieje możliwość wykupienia pakietów ALL INCLUSIVE na napoje.

Inne terminy rejsu:

31.05.2027, 10.06.2027, 10.07.2027, 20.07.2027, 19.08.2027, 29.08.2027, 08.09.2027, 18.09.2027, 08.05.2028, 18.05.2028, 28.05.2028, 07.06.2028, 17.06.2028, 27.06.2028, 07.07.2028, 17.07.2028, 27.07.2028, 06.08.2028, 16.08.2028, 26.08.2028, 05.09.2028, 15.09.2028, 05.10.2028, 15.10.2028

Cena za rejs obejmuje:

- zakwaterowanie w 2-osobowej kabinie wybranej kategorii
- serwis kabinowy
- pełne wyżywienie - śniadanie, obiad, podwieczorek, kolacja, napoje do śniadania i w bufetach samoobsługowych
- korzystanie z urządzeń sportowo-rekreacyjnych na pokładzie statku (baseny, jacuzzi, zjeżdżalnie wodne, boiska sportowe, itd.)
- udział w imprezach rozrywkowych organizowanych na statku (przedstawienia w teatrze, koncerty, dyskoteki, pokazy, animacje, itd.)
- napiwki dla obsługi statku

Cena za rejs nie obejmuje:

- dojazdu do/z miejsca rozpoczęcia i zakończenia rejsu
- ewentualnych noclegów w hotelu przed/po rejsie
- transferów do/z portu (o ile taka usługa nie została dodatkowo zarezerwowana i opłacona)
- ubezpieczenia
- składki na Turystyczny Fundusz Gwarancyjny
- składki na Turystyczny Fundusz Pomocowy
- napojów zamawianych do posiłków, napojów w barach, w tym napojów gazowanych i alkoholowych
- wydatków osobistych (pralni, zabiegów kosmetycznych, rozmów telefonicznych, dostępu do internetu, itd.)
- wycieczek lądowych
- opieki pilota
- kosztów wymaganych wiz
- transferów na statek w przypadku spóźnienia się na godzinę wypłynięcia

Uwagi:

W odwiedzanych portach czas wolny na zwiedzanie i wypoczynek. Podróżni mogą również skorzystać z bogatej oferty wycieczek fakultatywnych (rezerwacja i zakup na statku). Istnieje możliwość zarezerwowania za pośrednictwem naszego biura transferów na statek oraz parkingu dla samochodu.

tel. 61 861 42 00

Od poniedz. do piątku 9:00 - 17:00
email: rejsy@niebieskamila.pl