

Morze Śródziemne i Portugalia - rejs 10 dni

Długość rejsu 10 nocy

Termin rejsu: 30.06.2027 - 10.07.2027



1	Środa 30.06.2027	Malaga Hiszpania	Wyptynięcie 18:00
2	Czwartek 01.07.2027	Portimao Portugalia	Wptynięcie 09:00 Wyptynięcie 18:00
3	Piątek 02.07.2027	Lizbona Portugalia	Wptynięcie 07:00 Wyptynięcie 18:00
4	Sobota 03.07.2027	Dzień na morzu	
5	Niedziela 04.07.2027	Alicante Hiszpania	Wptynięcie 10:00 Wyptynięcie 18:00
6	Poniedziałek 05.07.2027	Mahon Hiszpania	Wptynięcie 09:30 Wyptynięcie 16:00
7	Wtorek 06.07.2027	Olbia Włochy	Wptynięcie 10:00 Wyptynięcie 19:00
8	Środa 07.07.2027	Genua Włochy	Wptynięcie 09:00 Wyptynięcie 18:00
9	Czwartek 08.07.2027	Marsylia Francja	Wptynięcie 09:00 Wyptynięcie 17:00
10	Piątek 09.07.2027	Dzień na morzu	
11	Sobota 10.07.2027	Malaga Hiszpania	Wptynięcie 08:00

Statek MSC Sinfonia



Ceny i dostępność kabin



Kabina wewnętrzna

**Już od 1479 €
w cenie podatki i opłaty
portowe**

za osobę w kabinie 2 osobowej

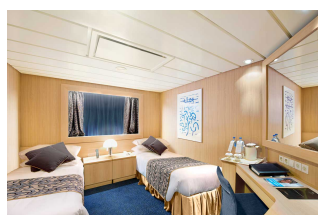

Kabina z oknem

**Już od 1649 €
w cenie podatki i opłaty
portowe**

za osobę w kabinie 2 osobowej



Kabina z balkonem

**Już od 2319 €
w cenie podatki i opłaty
portowe**

za osobę w kabinie 2 osobowej

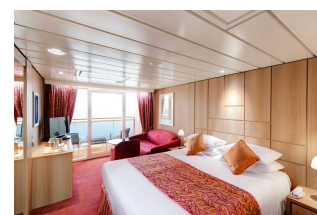

Apartament

**Już od 2409 €
w cenie podatki i opłaty
portowe**

za osobę w kabinie 2 osobowej

Zniżki dla dzieci podróżujących w kabinie z dwoma dorosłymi osobami.

Zniżki dla 3 i 4 osoby dorosłej w kabinie.

Istnieje możliwość wykupienia pakietów ALL INCLUSIVE na napoje.

Inne terminy rejsu:

20.06.2027, 09.08.2027, 28.09.2027

Cena za rejs obejmuje:

- zakwaterowanie w 2-osobowej kabine wybranej kategorii
- serwis kabinowy
- pełne wyżywienie - śniadanie, obiad, podwieczorek, kolacja, napoje do śniadania i w bufetach samoobsługowych
- korzystanie z urządzeń sportowo-rekreacyjnych na pokładzie statku (baseny, jacuzzi, zjeżdżalnie wodne, boiska sportowe, itd.)
- udział w imprezach rozrywkowych organizowanych na statku (przedstawienia w teatrze, koncerty, dyskoteki, pokazy, animacje, itd.)
- napiwki dla obsługi statku

Cena za rejs nie obejmuje:

- dojazdu do/z miejsca rozpoczęcia i zakończenia rejsu
- ewentualnych noclegów w hotelu przed/po rejsie
- transferów do/z portu (o ile taka usługa nie została dodatkowo zarezerwowana i opłacona)
- ubezpieczenia
- składki na Turystyczny Fundusz Gwarancyjny
- składki na Turystyczny Fundusz Pomocowy
- napojów zamawianych do posiłków, napojów w barach, w tym napojów gazowanych i alkoholowych
- wydatków osobistych (pralni, zabiegów kosmetycznych, rozmów telefonicznych, dostępu do internetu, itd.)
- wycieczek lądowych
- opieki pilota
- kosztów wymaganych wiz
- transferów na statek w przypadku spóźnienia się na godzinę wypłynięcia

Uwagi:

W odwiedzanym portach czas wolny na zwiedzanie i wypoczynek. Podróżni mogą również skorzystać z bogatej oferty wycieczek fakultatywnych (rezerwacja i zakup na statku). Istnieje możliwość zarezerwowania za pośrednictwem naszego biura transferów na statek oraz parkingu dla samochodu.

tel. 61 861 42 00

Od poniedz. do piątku 10:00 - 18:00

email: rejsy@niebieskamila.pl