Promocja linii MSC BLACK FRIDAY

Zachodnie Morze Śródziemne - rejs 10 dni

Długość rejsu 10 nocy

Termin rejsu: 24.06.2027 - 04.07.2027

1	**Czwartek** 24.06.2027	**Alicante** Hiszpania	Wypłynięcie 18:00
2	**Piątek** 25.06.2027	**Mahon** Hiszpania	Wpłynięcie 09:30 Wypłynięcie 16:00
3	**Sobota** 26.06.2027	**Olbia** Włochy	Wpłynięcie 10:00 Wypłynięcie 19:00
4	**Niedziela** 27.06.2027	**Genua** Włochy	Wpłynięcie 09:00 Wypłynięcie 18:00
5	**Poniedziałek** 28.06.2027	**Marsylia** Francja	Wpłynięcie 09:00 Wypłynięcie 17:00
6	**Wtorek** 29.06.2027	**Dzień na morzu**	
7	**Środa** 30.06.2027	**Malaga** Hiszpania	Wpłynięcie 08:00 Wypłynięcie 18:00
8	**Czwartek** 01.07.2027	**Portimao** Portugalia	Wpłynięcie 09:00 Wypłynięcie 18:00
9	**Piątek** 02.07.2027	**Lizbona** Portugalia	Wpłynięcie 07:00 Wypłynięcie 18:00
10	**Sobota** 03.07.2027	**Dzień na morzu**	
11	**Niedziela** 04.07.2027	**Alicante** Hiszpania	Wpłynięcie 10:00

Statek MSC Sinfonia



Ceny i dostępność kabin



Kabina wewnętrzna

Już od 1389 €
w cenie podatki i opłaty portowe

za osobę w kabinie 2 osobowej



Kabina z oknem

Już od 1549 €
w cenie podatki i opłaty portowe

za osobę w kabinie 2 osobowej

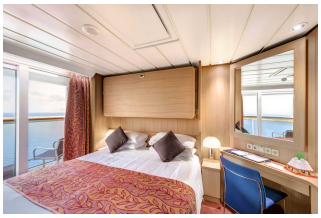

Kabina z balkonem

brak dostępnych kabin



Apartament

brak dostępnych kabin

Zniżki dla dzieci podróżujących w kabinie z dwoma dorosłymi osobami.
Zniżki dla 3 i 4 osoby dorosłej w kabinie.
Istnieje możliwość wykupienia pakietów ALL INCLUSIVE na napoje.

Inne terminy rejsu:

14.06.2027, 03.08.2027, 22.09.2027, 19.09.2028

Cena za rejs obejmuje:

- zakwaterowanie w 2-osobowej kabinie wybranej kategorii
- serwis kabinowy
- pełne wyżywienie - śniadanie, obiad, podwieczorek, kolacja, napoje do śniadania i w bufetach samoobsługowych
- korzystanie z urządzeń sportowo-rekreacyjnych na pokładzie statku (baseny, jacuzzi, zjeżdżalnie wodne, boiska sportowe, itd.)
- udział w imprezach rozrywkowych organizowanych na statku (przedstawienia w teatrze, koncerty, dyskoteki, pokazy, animacje, itd.)
- napiwki dla obsługi statku

Cena za rejs nie obejmuje:

- dojazdu do/z miejsca rozpoczęcia i zakończenia rejsu
- ewentualnych noclegów w hotelu przed/po rejsie
- transferów do/z portu (o ile taka usługa nie została dodatkowo zarezerwowana i opłacona)
- ubezpieczenia
- składki na Turystyczny Fundusz Gwarancyjny
- składki na Turystyczny Fundusz Pomocowy
- napojów zamawianych do posiłków, napojów w barach, w tym napojów gazowanych i alkoholowych
- wydatków osobistych (pralni, zabiegów kosmetycznych, rozmów telefonicznych, dostępu do internetu, itd.)
- wycieczek lądowych
- opieki pilota
- kosztów wymaganych wiz
- transferów na statek w przypadku spóźnienia się na godzinę wypłynięcia

Uwagi:

W odwiedzanych portach czas wolny na zwiedzanie i wypoczynek. Podróżni mogą również skorzystać z bogatej oferty wycieczek fakultatywnych (rezerwacja i zakup na statku). Istnieje możliwość zarezerwowania za pośrednictwem naszego biura transferów na statek oraz parkingu dla samochodu.

tel. 61 861 42 00

Od poniedz. do piątku 9:00 - 17:00
email: rejsy@niebieskamila.pl