Z Los Angeles do Miami - rejs 17 dni

Długość rejsu 17 nocy

Termin rejsu: 30.09.2027 - 17.10.2027

1	**Czwartek** 30.09.2027	**Los Angeles** Stany Zjednoczone	Wypłynięcie 16:00
2	**Piątek** 01.10.2027	**Dzień na morzu**	
3	**Sobota** 02.10.2027	**Cabo San Lucas** Meksyk	Wpłynięcie 11:30 Wypłynięcie 19:00
4	**Niedziela** 03.10.2027	**Dzień na morzu**	
5	**Poniedziałek** 04.10.2027	**Acapulco** Meksyk	Wpłynięcie 07:00 Wypłynięcie 18:00
6	**Wtorek** 05.10.2027	**Dzień na morzu**	
7	**Środa** 06.10.2027	**Puerto Quetzal** Gwatemala	Wpłynięcie 07:00 Wypłynięcie 18:00
8	**Czwartek** 07.10.2027	**Dzień na morzu**	
9	**Piątek** 08.10.2027	**Puerto Caldera** Kostaryka	Wpłynięcie 07:00 Wypłynięcie 18:00
10	**Sobota** 09.10.2027	**Dzień na morzu**	
11	**Niedziela** 10.10.2027	**Panama City** Panama	Wpłynięcie 07:00 Wypłynięcie 21:00
12	**Poniedziałek** 11.10.2027	**Kanał Panamski** Panama	
13	**Wtorek** 12.10.2027	**Cartagena** Kolumbia	Wpłynięcie 10:15 Wypłynięcie 18:00
14	**Środa** 13.10.2027	**Dzień na morzu**	
15	**Czwartek** 14.10.2027	**Ocho Rios** Jamajka	Wpłynięcie 07:00 Wypłynięcie 16:00
16	**Piątek** 15.10.2027	**George Town** Kajmany	Wpłynięcie 09:00 Wypłynięcie 17:00
17	**Sobota** 16.10.2027	**Dzień na morzu**	
18	**Niedziela** 17.10.2027	**Miami** Stany Zjednoczone	Wpłynięcie 07:00

Statek Norwegian Joy



Ceny i dostępność kabin

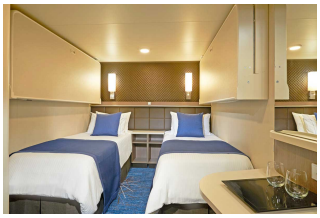

Kabina wewnętrzna

Już od 2020 €
w cenie podatki i opłaty portowe

za osobę w kabinie 2 osobowej

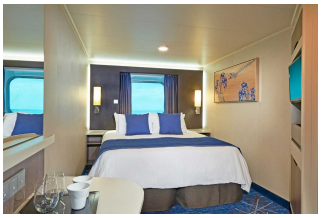

Kabina z oknem

Już od 2355 €
w cenie podatki i opłaty portowe

za osobę w kabinie 2 osobowej



Kabina z balkonem

Już od 2990 €
w cenie podatki i opłaty portowe

za osobę w kabinie 2 osobowej

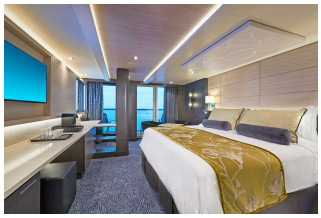

Apartament

Już od 3345 €
w cenie podatki i opłaty portowe

za osobę w kabinie 2 osobowej

Zniżki dla dzieci podróżujących w kabinie z dwoma dorosłymi osobami.
Zniżki dla 3 i 4 osoby dorosłej w kabinie.
Istnieje możliwość wykupienia pakietów ALL INCLUSIVE na napoje.

Cena za rejs obejmuje:

- zakwaterowanie w 2-osobowej kabinie wybranej kategorii
- serwis kabinowy
- pełne wyżywienie - śniadanie, obiad, podwieczorek, kolacja, napoje do śniadania i w bufetach samoobsługowych
- korzystanie z urządzeń sportowo-rekreacyjnych na pokładzie statku (baseny, jacuzzi, zjeżdżalnie wodne, boiska sportowe, itd.)
- udział w imprezach rozrywkowych organizowanych na statku (przedstawienia w teatrze, koncerty, dyskoteki, pokazy, animacje, itd.)

Cena za rejs nie obejmuje:

- dojazdu do/z miejsca rozpoczęcia i zakończenia rejsu
- ewentualnych noclegów w hotelu przed/po rejsie
- transferów do/z portu (o ile taka usługa nie została dodatkowo zarezerwowana i opłacona)
- ubezpieczenia
- składki na Turystyczny Fundusz Gwarancyjny
- składki na Turystyczny Fundusz Pomocowy
- napojów zamawianych do posiłków, napojów w barach, w tym napojów gazowanych i alkoholowych
- wydatków osobistych (pralni, zabiegów kosmetycznych, rozmów telefonicznych, dostępu do internetu, itd.)
- napiwków dla obsługi statku
- wycieczek lądowych
- opieki pilota
- kosztów wymaganych wiz
- transferów na statek w przypadku spóźnienia się na godzinę wypłynięcia

Uwagi:

W odwiedzanych portach czas wolny na zwiedzanie i wypoczynek. Podróżni mogą również skorzystać z bogatej oferty wycieczek fakultatywnych (rezerwacja i zakup na statku). Istnieje możliwość zarezerwowania za pośrednictwem naszego biura transferów na statek oraz parkingu dla samochodu.

tel. 61 861 42 00

Od poniedz. do piątku 9:00 - 17:00
email: rejsy@niebieskamila.pl