

Wschodnie Karaiby - rejs 7 dni

Długość rejsu 7 nocy

Termin rejsu: 14.01.2028 - 21.01.2028

1	Piątek 14.01.2028	Port Canaveral Stany Zjednoczone	Wyptynięcie 16:00
2	Sobota 15.01.2028	dzień na morzu	
3	Niedziela 16.01.2028	Puerto Plata Dominikana	Wpłynięcie 09:00 Wyptynięcie 16:00
4	Poniedziałek 17.01.2028	St. Thomas Wyspy Dziewicze Stanów Zjednoczonych	Wpłynięcie 12:00 Wyptynięcie 20:00
5	Wtorek 18.01.2028	Tortola Brytyjskie Wyspy Dziewicze	Wpłynięcie 06:45 Wyptynięcie 14:00
6	Środa 19.01.2028	dzień na morzu	
7	Czwartek 20.01.2028	Great Stirrup Cay Stany Zjednoczone	Wpłynięcie 10:00 Wyptynięcie 18:00
8	Piątek 21.01.2028	Port Canaveral Stany Zjednoczone	Wpłynięcie 07:00

Statek Norwegian Epic



Ceny i dostępność kabin



Kabina wewnętrzna

Już od 867 €
w cenie podatki i opłaty
portowe

za osobę w kabinie 2 osobowej



Kabina z oknem

Już od 1182 €
w cenie podatki i opłaty
portowe

za osobę w kabinie 2 osobowej

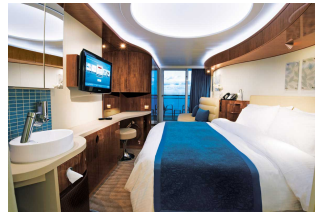

Kabina z balkonem

Już od 1332 €
w cenie podatki i opłaty
portowe

za osobę w kabinie 2 osobowej



Apartment

Już od 1472 €
w cenie podatki i opłaty
portowe

za osobę w kabinie 2 osobowej

Zniżki dla dzieci podróżujących w kabinie z dwoma dorosłymi osobami.

Zniżki dla 3 i 4 osoby dorosłej w kabinie.

Istnieje możliwość wykupienia pakietów ALL INCLUSIVE na napoje.

Inne terminy rejsu:

12.11.2027, 19.11.2027, 26.11.2027, 03.12.2027, 24.12.2027, 31.12.2027, 07.01.2028, 21.01.2028, 28.01.2028, 04.02.2028, 11.02.2028, 18.02.2028, 25.02.2028, 03.03.2028, 10.03.2028, 17.03.2028, 24.03.2028, 31.03.2028

Cena za rejs obejmuje:

- zakwaterowanie w 2-osobowej kabinie wybranej kategorii
- serwis kabinowy
- pełne wyżywienie - śniadanie, obiad, podwieczorek, kolacja, napoje do śniadania i w bufetach samoobsługowych
- korzystanie z urządzeń sportowo-rekreacyjnych na pokładzie statku (baseny, jacuzzi, zjeżdżalnie wodne, boiska sportowe, itd.)
- udział w imprezach rozrywkowych organizowanych na statku (przedstawienia w teatrze, koncerty, dyskoteki, pokazy, animacje, itd.)

Cena za rejs nie obejmuje:

- dojazdu do/z miejsca rozpoczęcia i zakończenia rejsu
- ewentualnych noclegów w hotelu przed/po rejsie
- transferów do/z portu (o ile taka usługa nie została dodatkowo zarezerwowana i opłacona)
- ubezpieczenia
- składki na Turystyczny Fundusz Gwarancyjny
- składki na Turystyczny Fundusz Pomocowy
- napojów zamawianych do posiłków, napojów w barach, w tym napojów gazowanych i alkoholowych
- wydatków osobistych (pralni, zabiegów kosmetycznych, rozmów telefonicznych, dostępu do internetu, itd.)
- napiwków dla obsługi statku
- wycieczek lądowych
- opieki pilota
- kosztów wymaganych wiz
- transferów na statek w przypadku spóźnienia się na godzinę wypłynięcia

Uwagi:

W odwiedzanych portach czas wolny na zwiedzanie i wypoczynek. Podróżni mogą również skorzystać z bogatej oferty wycieczek fakultatywnych (rezerwacja i zakup na statku). Istnieje możliwość zarezerwowania za pośrednictwem naszego biura transferów na statek oraz parkingu dla samochodu.

tel. 61 861 42 00

Od poniedz. do piątku 10:00 - 18:00

email: rejsy@niebieskamila.pl