

Z Miami do Los Angeles - rejs 15 dni

Długość rejsu 15 nocy

Termin rejsu: 17.04.2028 - 02.05.2028

1	Poniedziałek 17.04.2028	Miami Stany Zjednoczone	Wyptynięcie 17:00
2	Wtorek 18.04.2028	Dzień na morzu	
3	Środa 19.04.2028	Dzień na morzu	
4	Czwartek 20.04.2028	Cartagena Kolumbia	Wptynięcie 08:00 Wyptynięcie 16:00
5	Piątek 21.04.2028	Colon Panama	Wptynięcie 08:30 Wyptynięcie 19:00
6	Sobota 22.04.2028	Kanał Panamski Panama	
7	Niedziela 23.04.2028	Dzień na morzu	
8	Poniedziałek 24.04.2028	Puerto Caldera Kostaryka	Wptynięcie 07:00 Wyptynięcie 18:00
9	Wtorek 25.04.2028	Dzień na morzu	
10	Środa 26.04.2028	Puerto Quetzal Gwatemala	Wptynięcie 07:00 Wyptynięcie 18:00
11	Czwartek 27.04.2028	Dzień na morzu	
12	Piątek 28.04.2028	Dzień na morzu	
13	Sobota 29.04.2028	Puerto Vallarta Meksyk	Wptynięcie 07:00 Wyptynięcie 15:00
14	Niedziela 30.04.2028	Cabo San Lucas Meksyk	Wptynięcie 07:00 Wyptynięcie 14:00
15	Poniedziałek 01.05.2028	Dzień na morzu	
16	Wtorek 02.05.2028	Los Angeles Stany Zjednoczone	Wptynięcie 07:00

Statek Norwegian Joy



Ceny i dostępność kabin

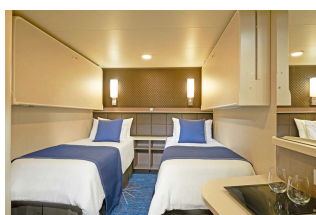

Kabina wewnętrzna

Już od 1665 €
w cenie podatki i opłaty
portowe

za osobę w kabinie 2 osobowej

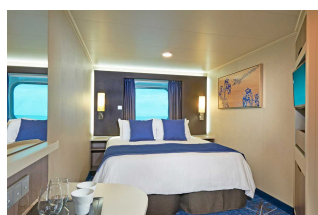

Kabina z oknem

Już od 2090 €
w cenie podatki i opłaty
portowe

za osobę w kabinie 2 osobowej



Kabina z balkonem

Już od 2490 €
w cenie podatki i opłaty
portowe

za osobę w kabinie 2 osobowej

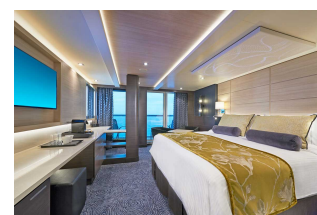

Apartament

Już od 2715 €
w cenie podatki i opłaty
portowe

za osobę w kabinie 2 osobowej

Zniżki dla dzieci podróżujących w kabinie z dwoma dorosłymi osobami.

Zniżki dla 3 i 4 osoby dorosłej w kabinie.

Istnieje możliwość wykupienia pakietów ALL INCLUSIVE na napoje.

Inne terminy rejsu:

21.04.2027

Cena za rejs obejmuje:

- zakwaterowanie w 2-osobowej kabine wybranej kategorii
- serwis kabinowy
- pełne wyżywienie - śniadanie, obiad, podwieczorek, kolacja, napoje do śniadania i w bufetach samoobsługowych
- korzystanie z urządzeń sportowo-rekreacyjnych na pokładzie statku (baseny, jacuzzi, zjeżdżalnie wodne, boiska sportowe, itd.)
- udział w imprezach rozrywkowych organizowanych na statku (przedstawienia w teatrze, koncerty, dyskoteki, pokazy, animacje, itd.)

Cena za rejs nie obejmuje:

- dojazdu do/z miejsca rozpoczęcia i zakończenia rejsu
- ewentualnych noclegów w hotelu przed/po rejsie
- transferów do/z portu (o ile taka usługa nie została dodatkowo zarezerwowana i opłacona)
- ubezpieczenia
- składki na Turystyczny Fundusz Gwarancyjny
- składki na Turystyczny Fundusz Pomocowy
- napojów zamawianych do posiłków, napojów w barach, w tym napojów gazowanych i alkoholowych
- wydatków osobistych (pralni, zabiegów kosmetycznych, rozmów telefonicznych, dostępu do internetu, itd.)
- napiwków dla obsługi statku
- wycieczek lądowych
- opieki pilota
- kosztów wymaganych wiz
- transferów na statek w przypadku spóźnienia się na godzinę wypłynięcia

Uwagi:

W odwiedzanym portach czas wolny na zwiedzanie i wypoczynek. Podróżnicy mogą również skorzystać z bogatej oferty wycieczek fakultatywnych (rezerwacja i zakup na statku). Istnieje możliwość zarezerwowania za pośrednictwem naszego biura transferów na statek oraz parking dla samochodu.

tel. 61 861 42 00

Od poniedz. do piątku 10:00 - 18:00

email: rejsy@niebieskamila.pl