

Z Civitavecchia do Lizbony - rejs 9 dni

Długość rejsu 9 nocy

Termin rejsu: 23.10.2027 - 01.11.2027

1	Sobota 23.10.2027	Civitavecchia Włochy	Wyptynięcie 17:00
2	Niedziela 24.10.2027	Livorno Włochy	Wpłynięcie 08:00 Wyptynięcie 22:00
3	Poniedziałek 25.10.2027	Villefranche Francja	Wpłynięcie 07:00 Wyptynięcie 17:00
4	Wtorek 26.10.2027	Marsylia Francja	Wpłynięcie 08:00 Wyptynięcie 18:00
5	Środa 27.10.2027	Barcelona Hiszpania	Wpłynięcie 08:00 Wyptynięcie 20:00
6	Czwartek 28.10.2027	Ibiza Hiszpania	Wpłynięcie 12:30 Wyptynięcie 21:00
7	Piątek 29.10.2027	Alicante Hiszpania	Wpłynięcie 07:00 Wyptynięcie 16:00
8	Sobota 30.10.2027	Motril Hiszpania	Wpłynięcie 08:00 Wyptynięcie 19:00
9	Niedziela 31.10.2027	Kadyks Hiszpania	Wpłynięcie 06:00 Wyptynięcie 16:00
10	Poniedziałek 01.11.2027	Lizbona Portugalia	Wpłynięcie 06:30

Statek Norwegian Viva



Ceny i dostępność kabin



Kabina wewnętrzna

**Już od 1925 €
w cenie podatki i opłaty
portowe**

za osobę w kabinie 2 osobowej

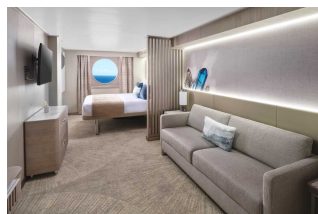

Kabina z oknem

**Już od 2450 €
w cenie podatki i opłaty
portowe**

za osobę w kabinie 2 osobowej

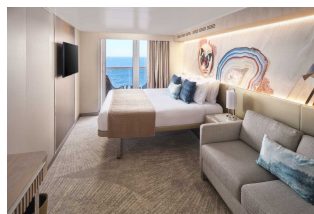

Kabina z balkonem

**Już od 2710 €
w cenie podatki i opłaty
portowe**

za osobę w kabinie 2 osobowej

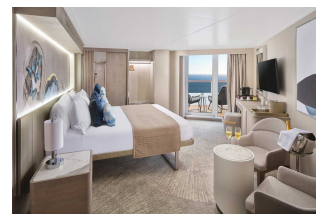

Apartment

**Już od 3325 €
w cenie podatki i opłaty
portowe**

za osobę w kabinie 2 osobowej

Zniżki dla dzieci podróżujących w kabinie z dwoma dorosłymi osobami.

Zniżki dla 3 i 4 osoby dorosłej w kabinie.

Istnieje możliwość wykupienia pakietów ALL INCLUSIVE na napoje.

Cena za rejs obejmuje:

- zakwaterowanie w 2-osobowej kabinie wybranej kategorii
- serwis kabinowy
- pełne wyżywienie - śniadanie, obiad, podwieczorek, kolacja, napoje do śniadania i w bufetach samoobsługowych
- korzystanie z urządzeń sportowo-rekreacyjnych na pokładzie statku (baseny, jacuzzi, zjeżdżalnie wodne, boiska sportowe, itd.)
- udział w imprezach rozrywkowych organizowanych na statku (przedstawienia w teatrze, koncerty, dyskoteki, pokazy, animacje, itd.)

Cena za rejs nie obejmuje:

- dojazdu do/z miejsca rozpoczęcia i zakończenia rejsu
- ewentualnych noclegów w hotelu przed/po rejsie
- transferów do/z portu (o ile taka usługa nie została dodatkowo zarezerwowana i opłacona)
- ubezpieczenia
- składek na Turystyczny Fundusz Gwarancyjny
- składek na Turystyczny Fundusz Pomocowy
- napojów zamawianych do posiłków, napojów w barach, w tym napojów gazowanych i alkoholowych
- wydatków osobistych (pralni, zabiegów kosmetycznych, rozmów telefonicznych, dostępu do internetu, itd.)
- napiwków dla obsługi statku
- wycieczek lądowych
- opieki pilota
- kosztów wymaganych wiz
- transferów na statek w przypadku spóźnienia się na godzinę wypłynięcia

Uwagi:

W odwiedzianych portach czas wolny na zwiedzanie i wypoczynek. Podróżni mogą również skorzystać z bogatej oferty wycieczek fakultatywnych (rezerwacja i zakup na statku). Istnieje możliwość zarezerwowania za pośrednictwem naszego biura transferów na statek oraz parking dla samochodu.

tel. 61 861 42 00

Od poniedz. do piątku 10:00 - 18:00

email: rejsy@niebieskamila.pl