

Wschodnie Karaiby - rejs 10 dni

Długość rejsu 10 nocy

Termin rejsu: 26.02.2028 - 07.03.2028

1	Sobota 26.02.2028	Filadelfia Stany Zjednoczone	Wyptynięcie 16:00
2	Niedziela 27.02.2028	dzień na morzu	
3	Poniedziałek 28.02.2028	dzień na morzu	
4	Wtorek 29.02.2028	dzień na morzu	
5	Środa 01.03.2028	Tortola Brytyjskie Wyspy Dziewicze	Wpłynięcie 07:00 Wyptynięcie 18:00
6	Czwartek 02.03.2028	St. Thomas Wyspy Dziewicze Stanów Zjednoczonych	Wpłynięcie 07:00 Wyptynięcie 18:00
7	Piątek 03.03.2028	San Juan (Portoryko) Stany Zjednoczone	Wpłynięcie 07:00 Wyptynięcie 15:00
8	Sobota 04.03.2028	Puerto Plata Dominikana	Wpłynięcie 07:00 Wyptynięcie 14:00
9	Niedziela 05.03.2028	dzień na morzu	
10	Poniedziałek 06.03.2028	dzień na morzu	
11	Wtorek 07.03.2028	Filadelfia Stany Zjednoczone	Wpłynięcie 07:00

Statek Norwegian Pearl



Ceny i dostępność kabin

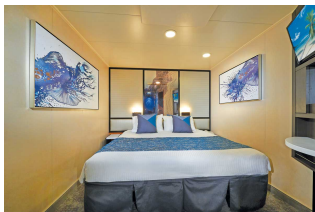

Kabina wewnętrzna

**Już od 1080 €
w cenie podatki i opłaty
portowe**

za osobę w kabinie 2 osobowej



Kabina z oknem

**Już od 1305 €
w cenie podatki i opłaty
portowe**

za osobę w kabinie 2 osobowej



Kabina z balkonem

**Już od 1755 €
w cenie podatki i opłaty
portowe**

za osobę w kabinie 2 osobowej



Apartament

**Już od 2120 €
w cenie podatki i opłaty
portowe**

za osobę w kabinie 2 osobowej

Zniżki dla dzieci podróżujących w kabinie z dwoma dorosłymi osobami.

Zniżki dla 3 i 4 osoby dorosłej w kabinie.

Istnieje możliwość wykupienia pakietów ALL INCLUSIVE na napoje.

Inne terminy rejsu:

28.11.2026, 23.01.2027, 20.02.2027

Cena za rejs obejmuje:

- zakwaterowanie w 2-osobowej kabinie wybranej kategorii
- serwis kabinowy
- pełne wyżywienie - śniadanie, obiad, podwieczorek, kolacja, napoje do śniadania i w bufetach samoobsługowych
- korzystanie z urządzeń sportowo-rekreacyjnych na pokładzie statku (baseny, jacuzzi, zjeżdżalnie wodne, boiska sportowe, itd.)
- udział w imprezach rozrywkowych organizowanych na statku (przedstawienia w teatrze, koncerty, dyskoteki, pokazy, animacje, itd.)

Cena za rejs nie obejmuje:

- dojazdu do/z miejsca rozpoczęcia i zakończenia rejsu
- ewentualnych noclegów w hotelu przed/po rejsie
- transferów do/z portu (o ile taka usługa nie została dodatkowo zarezerwowana i opłacona)
- ubezpieczenia
- składki na Turystyczny Fundusz Gwarancyjny
- składki na Turystyczny Fundusz Pomocowy
- napojów zamawianych do posiłków, napojów w barach, w tym napojów gazowanych i alkoholowych
- wydatków osobistych (pralni, zabiegów kosmetycznych, rozmów telefonicznych, dostępu do internetu, itd.)
- napiwków dla obsługi statku
- wycieczek lądowych
- opieki pilota
- kosztów wymaganych wiz
- transferów na statek w przypadku spóźnienia się na godzinę wypłynięcia

Uwagi:

W odwiedzianych portach czas wolny na zwiedzanie i wypoczynek. Podróżni mogą również skorzystać z bogatej oferty wycieczek fakultatywnych (rezerwacja i zakup na statku). Istnieje możliwość zarezerwowania za pośrednictwem naszego biura transferów na statek oraz parking dla samochodu.

tel. 61 861 42 00

Od poniedz. do piątku 10:00 - 18:00

email: rejsy@niebieskamila.pl