

Z Filadelfii do Barcelony - rejs 14 dni

Długość rejsu 14 nocy

Termin rejsu: 09.04.2028 - 23.04.2028

1	Niedziela 09.04.2028	Filadelfia Stany Zjednoczone	Wyptynięcie 16:00
2	Poniedziałek 10.04.2028	Dzień na morzu	
3	Wtorek 11.04.2028	Dzień na morzu	
4	Środa 12.04.2028	Dzień na morzu	
5	Czwartek 13.04.2028	Dzień na morzu	
6	Piątek 14.04.2028	Dzień na morzu	
7	Sobota 15.04.2028	Ponta Delgada Portugalia	Wptynięcie 08:00 Wyptynięcie 14:00
8	Niedziela 16.04.2028	Dzień na morzu	
9	Poniedziałek 17.04.2028	Lizbona Portugalia	Wptynięcie 09:00 Wyptynięcie 15:00
10	Wtorek 18.04.2028	Kadyks Hiszpania	Wptynięcie 09:00 Wyptynięcie 19:00
11	Środa 19.04.2028	Motril Hiszpania	Wptynięcie 07:00 Wyptynięcie 19:00
12	Czwartek 20.04.2028	Ibiza Hiszpania	Wptynięcie 13:00 Wyptynięcie 22:00
13	Piątek 21.04.2028	Palma de Mallorca Hiszpania	Wptynięcie 07:00 Wyptynięcie 15:00
14	Sobota 22.04.2028	Marsylia Francja	Wptynięcie 09:00 Wyptynięcie 18:00
15	Niedziela 23.04.2028	Barcelona Hiszpania	Wptynięcie 07:00

Statek Norwegian Pearl



Ceny i dostępność kabin

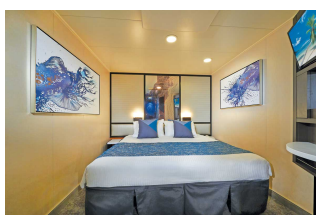

Kabina wewnętrzna

**Już od 1345 €
w cenie podatki i opłaty
portowe**

za osobę w kabinie 2 osobowej

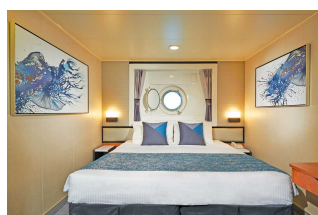

Kabina z oknem

**Już od 1480 €
w cenie podatki i opłaty
portowe**

za osobę w kabinie 2 osobowej



Kabina z balkonem

**Już od 2370 €
w cenie podatki i opłaty
portowe**

za osobę w kabinie 2 osobowej



Apartament

**Już od 2690 €
w cenie podatki i opłaty
portowe**

za osobę w kabinie 2 osobowej

Zniżki dla dzieci podróżujących w kabinie z dwoma dorosłymi osobami.

Zniżki dla 3 i 4 osoby dorosłej w kabinie.

Istnieje możliwość wykupienia pakietów ALL INCLUSIVE na napoje.

Cena za rejs obejmuje:

- zakwaterowanie w 2-osobowej kabine wybranej kategorii
- serwis kabinowy
- pełne wyżywienie - śniadanie, obiad, podwieczorek, kolacja, napoje do śniadania i w bufetach samoobsługowych
- korzystanie z urządzeń sportowo-rekreacyjnych na pokładzie statku (baseny, jacuzzi, zjeżdżalnie wodne, boiska sportowe, itd.)
- udział w imprezach rozrywkowych organizowanych na statku (przedstawienia w teatrze, koncerty, dyskoteki, pokazy, animacje, itd.)

Cena za rejs nie obejmuje:

- dojazdu do/z miejsca rozpoczęcia i zakończenia rejsu
- ewentualnych noclegów w hotelu przed/po rejsie
- transferów do/z portu (o ile taka usługa nie została dodatkowo zarezerwowana i opłacona)
- ubezpieczenia
- składki na Turystyczny Fundusz Gwarancyjny
- składki na Turystyczny Fundusz Pomocowy
- napojów zamawianych do posiłków, napojów w barach, w tym napojów gazowanych i alkoholowych
- wydatków osobistych (pralni, zabiegów kosmetycznych, rozmów telefonicznych, dostępu do internetu, itd.)
- napiwków dla obsługi statku
- wycieczek lądowych
- opieki pilota
- kosztów wymaganych wiz
- transferów na statek w przypadku spóźnienia się na godzinę wypłynięcia

Uwagi:

W odwiedzanym portach czas wolny na zwiedzanie i wypoczynek. Podróżnicy mogą również skorzystać z bogatej oferty wycieczek fakultatywnych (rezerwacja i zakup na statku). Istnieje możliwość zarezerwowania za pośrednictwem naszego biura transferów na statek oraz parking dla samochodu.

tel. 61 861 42 00

Od poniedz. do piątku 10:00 - 18:00

email: rejsy@niebieskamila.pl