

Bahamy - rejs 3 dni

Długość rejsu 3 noce

Termin rejsu: 03.03.2028 - 06.03.2028

1	Piątek 03.03.2028	Miami Stany Zjednoczone	Wyptynięcie 16:00
2	Sobota 04.03.2028	Nassau Bahamy	Wpłynięcie 07:00 Wyptynięcie 17:00
3	Niedziela 05.03.2028	Great Stirrup Cay Stany Zjednoczone	Wpłynięcie 07:00 Wyptynięcie 17:00
4	Poniedziałek 06.03.2028	Miami Stany Zjednoczone	Wpłynięcie 07:00

Statek Norwegian Joy



Ceny i dostępność kabin



Kabina wewnętrzna

Już od 544 €
w cenie podatki i opłaty
portowe

za osobę w kabinie 2 osobowej



Kabina z oknem

Już od 599 €
w cenie podatki i opłaty
portowe

za osobę w kabinie 2 osobowej



Kabina z balkonem

Już od 679 €
w cenie podatki i opłaty
portowe

za osobę w kabinie 2 osobowej

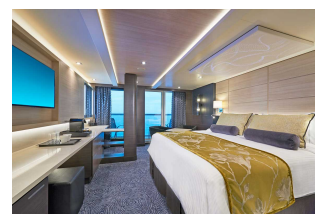

Apartament

Już od 734 €
w cenie podatki i opłaty
portowe

za osobę w kabinie 2 osobowej

Zniżki dla dzieci podróżujących w kabinie z dwoma dorosłymi osobami.

Zniżki dla 3 i 4 osoby dorosłej w kabinie.

Istnieje możliwość wykupienia pakietów ALL INCLUSIVE na napoje.

Inne terminy rejsu:

20.11.2026, 27.11.2026, 11.12.2026, 08.01.2027, 15.01.2027, 05.02.2027, 19.02.2027, 26.02.2027, 05.03.2027, 12.03.2027, 19.03.2027, 26.03.2027, 02.04.2027, 09.04.2027, 10.12.2027, 24.12.2027, 07.01.2028, 21.01.2028, 04.02.2028, 18.02.2028, 17.03.2028, 24.03.2028, 31.03.2028, 14.04.2028

Cena za rejs obejmuje:

- zakwaterowanie w 2-osobowej kabine wybranej kategorii
- serwis kabinowy
- pełne wyżywienie - śniadanie, obiad, podwieczorek, kolacja, napoje do śniadania i w bufetach samoobsługowych
- korzystanie z urządzeń sportowo-rekreacyjnych na pokładzie statku (baseny, jacuzzi, zjeżdżalnie wodne, boiska sportowe, itd.)
- udział w imprezach rozrywkowych organizowanych na statku (przedstawienia w teatrze, koncerty, dyskoteki, pokazy, animacje, itd.)

Cena za rejs nie obejmuje:

- dojazdu do/z miejsca rozpoczęcia i zakończenia rejsu
- ewentualnych noclegów w hotelu przed/po rejsie
- transferów do/z portu (o ile taka usługa nie została dodatkowo zarezerwowana i opłacona)
- ubezpieczenia
- składki na Turystyczny Fundusz Gwarancyjny
- składki na Turystyczny Fundusz Pomocowy
- napojów zamawianych do posiłków, napojów w barach, w tym napojów gazowanych i alkoholowych
- wydatków osobistych (pralni, zabiegów kosmetycznych, rozmów telefonicznych, dostępu do internetu, itd.)
- napiwków dla obsługi statku
- wycieczek lądowych
- opieki pilota
- kosztów wymaganych wiz
- transferów na statek w przypadku spóźnienia się na godzinę wypłynięcia

Uwagi:

W odwiedzanych portach czas wolny na zwiedzanie i wypoczynek. Podróżni mogą również skorzystać z bogatej oferty wycieczek fakultatywnych (rezerwacja i zakup na statku). Istnieje możliwość zarezerwowania za pośrednictwem naszego biura transferów na statek oraz parkingu dla samochodu.

tel. 61 861 42 00

Od poniedz. do piątku 10:00 - 18:00

email: rejsy@niebieskamila.pl