

Wschodnie Karaiby - rejs 10 dni

Długość rejsu 10 nocy

Termin rejsu: 07.03.2028 - 17.03.2028

1	Wtorek 07.03.2028	Filadelfia Stany Zjednoczone	Wyptynięcie 16:00
2	Środa 08.03.2028	Dzień na morzu	
3	Czwartek 09.03.2028	Dzień na morzu	
4	Piątek 10.03.2028	Puerto Plata Dominikana	Wpłynięcie 12:00 Wyptynięcie 19:00
5	Sobota 11.03.2028	San Juan (Portoryko) Stany Zjednoczone	Wpłynięcie 11:00 Wyptynięcie 18:00
6	Niedziela 12.03.2028	St. Thomas Wyspy Dziewicze Stanów Zjednoczonych	Wpłynięcie 07:00 Wyptynięcie 18:00
7	Poniedziałek 13.03.2028	Tortola Brytyjskie Wyspy Dziewicze	Wpłynięcie 07:00 Wyptynięcie 18:00
8	Wtorek 14.03.2028	Dzień na morzu	
9	Środa 15.03.2028	Dzień na morzu	
10	Czwartek 16.03.2028	Dzień na morzu	
11	Piątek 17.03.2028	Filadelfia Stany Zjednoczone	Wpłynięcie 07:00

Statek Norwegian Pearl



Ceny i dostępność kabin

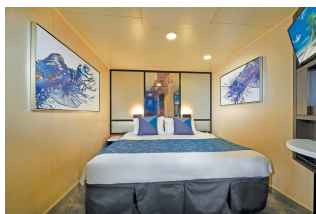

Kabina wewnętrzna

**Już od 1010 €
w cenie podatki i opłaty
portowe**

za osobę w kabinie 2 osobowej



Kabina z oknem

**Już od 1205 €
w cenie podatki i opłaty
portowe**

za osobę w kabinie 2 osobowej

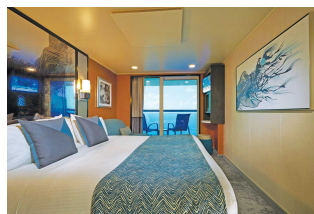

Kabina z balkonem

**Już od 1665 €
w cenie podatki i opłaty
portowe**

za osobę w kabinie 2 osobowej



Apartament

**Już od 1990 €
w cenie podatki i opłaty
portowe**

za osobę w kabinie 2 osobowej

Zniżki dla dzieci podróżujących w kabinie z dwoma dorosłymi osobami.

Zniżki dla 3 i 4 osoby dorosłej w kabinie.

Istnieje możliwość wykupienia pakietów ALL INCLUSIVE na napoje.

Inne terminy rejsu:

08.12.2026, 02.02.2027, 02.03.2027

Cena za rejs obejmuje:

- zakwaterowanie w 2-osobowej kabinie wybranej kategorii
- serwis kabinowy
- pełne wyżywienie - śniadanie, obiad, podwieczorek, kolacja, napoje do śniadania i w bufetach samoobsługowych
- korzystanie z urządzeń sportowo-rekreacyjnych na pokładzie statku (baseny, jacuzzi, zjeżdżalnie wodne, boiska sportowe, itd.)
- udział w imprezach rozrywkowych organizowanych na statku (przedstawienia w teatrze, koncerty, dyskoteki, pokazy, animacje, itd.)

Cena za rejs nie obejmuje:

- dojazdu do/z miejsca rozpoczęcia i zakończenia rejsu
- ewentualnych noclegów w hotelu przed/po rejsie
- transferów do/z portu (o ile taka usługa nie została dodatkowo zarezerwowana i opłacona)
- ubezpieczenia
- składki na Turystyczny Fundusz Gwarancyjny
- składki na Turystyczny Fundusz Pomocowy
- napojów zamawianych do posiłków, napojów w barach, w tym napojów gazowanych i alkoholowych
- wydatków osobistych (pralni, zabiegów kosmetycznych, rozmów telefonicznych, dostępu do internetu, itd.)
- napiwków dla obsługi statku
- wycieczek lądowych
- opieki pilota
- kosztów wymaganych wiz
- transferów na statek w przypadku spóźnienia się na godzinę wypłynięcia

Uwagi:

W odwiedzianych portach czas wolny na zwiedzanie i wypoczynek. Podróżni mogą również skorzystać z bogatej oferty wycieczek fakultatywnych (rezerwacja i zakup na statku). Istnieje możliwość zarezerwowania za pośrednictwem naszego biura transferów na statek oraz parking dla samochodu.

tel. 61 861 42 00

Od poniedz. do piątku 10:00 - 18:00

email: rejsy@niebieskamila.pl