

Riwiera Meksykańska - rejs 7 dni

Długość rejsu 7 nocy

Termin rejsu: 21.11.2027 - 28.11.2027

| | | | |
|---|----------------------------|----------------------------------|---------------------------------------|
| 1 | Niedziela 21.11.2027 | Los Angeles Stany Zjednoczone | Wyptynięcie 16:00 |
| 2 | Poniedziałek 22.11.2027 | Dzień na morzu | |
| 3 | Wtorek 23.11.2027 | Cabo San Lucas Meksyk | Wpłynięcie 11:00 Wyptynięcie 19:00 |
| 4 | Środa 24.11.2027 | Mazatlan Meksyk | Wpłynięcie 08:00 Wyptynięcie 18:00 |
| 5 | Czwartek 25.11.2027 | Puerto Vallarta Meksyk | Wpłynięcie 08:00 Wyptynięcie 18:00 |
| 6 | Piątek 26.11.2027 | Dzień na morzu | |
| 7 | Sobota 27.11.2027 | Dzień na morzu | |
| 8 | Niedziela 28.11.2027 | Los Angeles Stany Zjednoczone | Wpłynięcie 07:00 |

Statek Norwegian Encore



Ceny i dostępność kabin



Kabina wewnętrzna

Już od 865 €
w cenie podatki i opłaty
portowe

za osobę w kabinie 2 osobowej

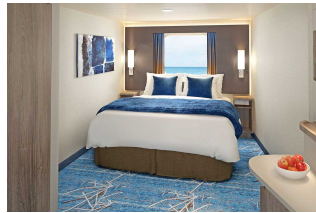

Kabina z oknem

Już od 1050 €
w cenie podatki i opłaty
portowe

za osobę w kabinie 2 osobowej



Kabina z balkonem

Już od 1290 €
w cenie podatki i opłaty
portowe

za osobę w kabinie 2 osobowej

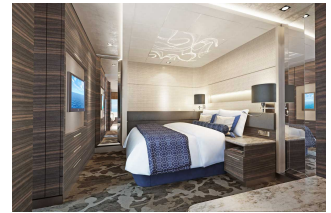

Apartament

Już od 1470 €
w cenie podatki i opłaty
portowe

za osobę w kabinie 2 osobowej

Zniżki dla dzieci podróżujących w kabinie z dwoma dorosłymi osobami.

Zniżki dla 3 i 4 osoby dorosłej w kabinie.

Istnieje możliwość wykupienia pakietów **ALL INCLUSIVE** na napoje.

Inne terminy rejsu:

18.10.2026, 25.10.2026, 01.11.2026, 08.11.2026, 15.11.2026, 22.11.2026, 29.11.2026, 06.12.2026, 13.12.2026, 27.12.2026,
10.01.2027, 17.01.2027, 24.01.2027, 31.01.2027, 07.02.2027, 14.02.2027, 21.02.2027, 28.02.2027, 07.03.2027, 14.03.2027,
21.03.2027, 28.03.2027, 04.04.2027, 11.04.2027, 17.10.2027, 24.10.2027, 31.10.2027, 19.12.2027, 26.12.2027, 02.04.2027

Cena za rejs obejmuje:

- zakwaterowanie w 2-osobowej kabinie wybranej kategorii
- serwis kabinowy
- pełne wyżywienie - śniadanie, obiad, podwieczorek, kolacja, napoje do śniadania i w bufetach samoobsługowych
- korzystanie z urządzeń sportowo-rekreacyjnych na pokładzie statku (baseny, jacuzzi, zjeżdżalnie wodne, boiska sportowe, itd.)
- udział w imprezach rozrywkowych organizowanych na statku (przedstawienia w teatrze, koncerty, dyskoteki, pokazy, animacje, itd.)

Cena za rejs nie obejmuje:

- dojazdu do/z miejsca rozpoczęcia i zakończenia rejsu
- ewentualnych noclegów w hotelu przed/po rejsie
- transferów do/z portu (o ile taka usługa nie została dodatkowo zarezerwowana i opłacona)
- ubezpieczenia
- składki na Turystyczny Fundusz Gwarancyjny
- składki na Turystyczny Fundusz Pomocowy
- napojów zamawianych do posiłków, napojów w barach, w tym napojów gazowanych i alkoholowych
- wydatków osobistych (pralni, zabiegów kosmetycznych, rozmów telefonicznych, dostępu do internetu, itd.)
- napiwków dla obsługi statku
- wycieczek lądowych
- opieki pilota
- kosztów wymaganych wiz
- transferów na statek w przypadku spóźnienia się na godzinę wypłynięcia

Uwagi:

W odwiedzanych portach czas wolny na zwiedzanie i wypoczynek. Podróżni mogą również skorzystać z bogatej oferty wycieczek fakultatywnych (rezerwacja i zakup na statku). Istnieje możliwość zarezerwowania za pośrednictwem naszego biura transferów na statek oraz parkingu dla samochodu.

tel. 61 861 42 00

Od poniedz. do piątku 10:00 - 18:00

email: rejsy@niebieskamila.pl

