

# Wschodnie Karaiby - rejs 10 dni

Długość rejsu 10 nocy

Termin rejsu: 13.12.2027 - 23.12.2027

1	Poniedziałek 13.12.2027	Filadelfia Stany Zjednoczone	Wyptynięcie 16:00
2	Wtorek 14.12.2027	Dzień na morzu	
3	Środa 15.12.2027	Dzień na morzu	
4	Czwartek 16.12.2027	Puerto Plata Dominikana	Wpłynięcie 11:30 Wyptynięcie 18:30
5	Piątek 17.12.2027	San Juan (Portoryko) Stany Zjednoczone	Wpłynięcie 10:00 Wyptynięcie 18:00
6	Sobota 18.12.2027	St. John's Antigua i Barbuda	Wpłynięcie 10:00 Wyptynięcie 18:00
7	Niedziela 19.12.2027	Philipsburg (St. Maarten) Małe Antyle	Wpłynięcie 09:00 Wyptynięcie 18:00
8	Poniedziałek 20.12.2027	Dzień na morzu	
9	Wtorek 21.12.2027	Dzień na morzu	
10	Środa 22.12.2027	Dzień na morzu	
11	Czwartek 23.12.2027	Filadelfia Stany Zjednoczone	Wpłynięcie 07:00

## Statek Norwegian Pearl



## Ceny i dostępność kabin

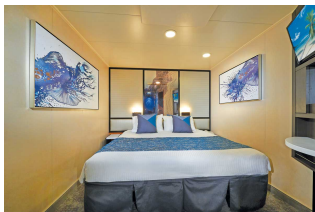

**Kabina wewnętrzna**

**Już od 935 €  
w cenie podatki i opłaty  
portowe**

za osobę w kabinie 2 osobowej



**Kabina z oknem**

**Już od 1135 €  
w cenie podatki i opłaty  
portowe**

za osobę w kabinie 2 osobowej



**Kabina z balkonem**

**Już od 1490 €  
w cenie podatki i opłaty  
portowe**

za osobę w kabinie 2 osobowej

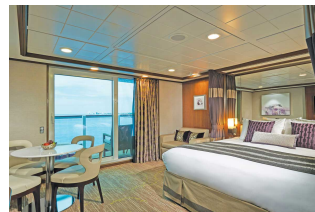

**Apartament**

**Już od 1880 €  
w cenie podatki i opłaty  
portowe**

za osobę w kabinie 2 osobowej

**Zniżki dla dzieci podróżujących w kabinie z dwoma dorosłymi osobami.**

**Zniżki dla 3 i 4 osoby dorosłej w kabinie.**

**Istnieje możliwość wykupienia pakietów ALL INCLUSIVE na napoje.**

**Cena za rejs obejmuje:**

- zakwaterowanie w 2-osobowej kabinie wybranej kategorii
- serwis kabinowy
- pełne wyżywienie - śniadanie, obiad, podwieczorek, kolacja, napoje do śniadania i w bufetach samoobsługowych
- korzystanie z urządzeń sportowo-rekreacyjnych na pokładzie statku (baseny, jacuzzi, zjeżdżalnie wodne, boiska sportowe, itd.)
- udział w imprezach rozrywkowych organizowanych na statku (przedstawienia w teatrze, koncerty, dyskoteki, pokazy, animacje, itd.)

**Cena za rejs nie obejmuje:**

- dojazdu do/z miejsca rozpoczęcia i zakończenia rejsu
- ewentualnych noclegów w hotelu przed/po rejsie
- transferów do/z portu (o ile taka usługa nie została dodatkowo zarezerwowana i opłacona)
- ubezpieczenia
- składki na Turystyczny Fundusz Gwarancyjny
- składki na Turystyczny Fundusz Pomocowy
- napojów zamawianych do posiłków, napojów w barach, w tym napojów gazowanych i alkoholowych
- wydatków osobistych (pralni, zabiegów kosmetycznych, rozmów telefonicznych, dostępu do internetu, itd.)
- napiwków dla obsługi statku
- wycieczek lądowych
- opieki pilota
- kosztów wymaganych wiz
- transferów na statek w przypadku spóźnienia się na godzinę wypłynięcia

**Uwagi:**

W odwiedzanym portach czas wolny na zwiedzanie i wypoczynek. Podróżni mogą również skorzystać z bogatej oferty wycieczek fakultatywnych (rezerwacja i zakup na statku). Istnieje możliwość zarezerwowania za pośrednictwem naszego biura transferów na statek oraz parking dla samochodu.

**tel. 61 861 42 00**

**Od poniedziałku do piątku 10:00 - 18:00**

**email: [rejsy@niebieskamila.pl](mailto:rejsy@niebieskamila.pl)**