

# Z Nowego Jorku do Seattle - rejs 22 dni

## Długość rejsu 22 noce

Termin rejsu: 14.04.2028 - 06.05.2028

1	<b>Piątek</b> 14.04.2028	<b>Nowy Jork</b> Stany Zjednoczone	Wyptynięcie 16:00
2	<b>Sobota</b> 15.04.2028	<b>Dzień na morzu</b>	
3	<b>Niedziela</b> 16.04.2028	<b>Dzień na morzu</b>	
4	<b>Poniedziałek</b> 17.04.2028	<b>Puerto Plata</b> Dominikana	Wptynięcie 10:00 Wyptynięcie 18:00
5	<b>Wtorek</b> 18.04.2028	<b>Dzień na morzu</b>	
6	<b>Środa</b> 19.04.2028	<b>Cartagena</b> Kolumbia	Wptynięcie 12:00 Wyptynięcie 19:00
7	<b>Czwartek</b> 20.04.2028	<b>Colon</b> Panama	Wptynięcie 11:30 Wyptynięcie 22:00
8	<b>Piątek</b> 21.04.2028	<b>Kanał Panamski</b> Panama	
9	<b>Sobota</b> 22.04.2028	<b>Dzień na morzu</b>	
10	<b>Niedziela</b> 23.04.2028	<b>Puerto Caldera</b> Kostaryka	Wptynięcie 07:00 Wyptynięcie 18:00
11	<b>Poniedziałek</b> 24.04.2028	<b>Dzień na morzu</b>	
12	<b>Wtorek</b> 25.04.2028	<b>Puerto Quetzal</b> Gwatemala	Wptynięcie 07:00 Wyptynięcie 18:00
13	<b>Środa</b> 26.04.2028	<b>Dzień na morzu</b>	
14	<b>Czwartek</b> 27.04.2028	<b>Acapulco</b> Meksyk	Wptynięcie 07:00 Wyptynięcie 17:00
15	<b>Piątek</b> 28.04.2028	<b>Dzień na morzu</b>	
16	<b>Sobota</b> 29.04.2028	<b>Cabo San Lucas</b> Meksyk	Wptynięcie 07:00 Wyptynięcie 14:00
17	<b>Niedziela</b> 30.04.2028	<b>Dzień na morzu</b>	
18	<b>Poniedziałek</b> 01.05.2028	<b>Dzień na morzu</b>	
19	<b>Wtorek</b> 02.05.2028	<b>San Francisco</b> Stany Zjednoczone	Wptynięcie 09:00
20	<b>Środa</b> 03.05.2028	<b>San Francisco</b> Stany Zjednoczone	Wyptynięcie 16:00
21	<b>Czwartek</b> 04.05.2028	<b>Dzień na morzu</b>	
22	<b>Piątek</b> 05.05.2028	<b>Victoria</b> Kanada	Wptynięcie 14:00 Wyptynięcie 23:59
23	<b>Sobota</b> 06.05.2028	<b>Seattle</b> Stany Zjednoczone	Wptynięcie 07:00

## Statek Norwegian Bliss



## Ceny i dostępność kabin

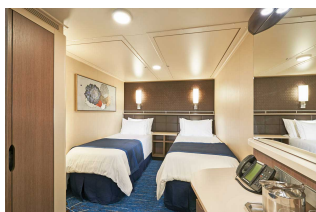

Kabina wewnętrzna

**Już od 2170 €**  
w cenie podatki i opłaty  
portowe

za osobę w kabinie 2 osobowej

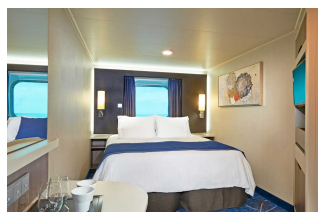

Kabina z oknem

**Już od 2895 €**  
w cenie podatki i opłaty  
portowe

za osobę w kabinie 2 osobowej



Kabina z balkonem

**Już od 3900 €**  
w cenie podatki i opłaty  
portowe

za osobę w kabinie 2 osobowej

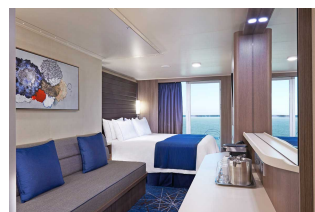

Apartament

**Już od 4440 €**  
w cenie podatki i opłaty  
portowe

za osobę w kabinie 2 osobowej

Zniżki dla dzieci podróżujących w kabinie z dwoma dorosłymi osobami.

Zniżki dla 3 i 4 osoby dorosłej w kabinie.

Istnieje możliwość wykupienia pakietów ALL INCLUSIVE na napoje.

#### Cena za rejs obejmuje:

- zakwaterowanie w 2-osobowej kabine wybranej kategorii
- serwis kabinowy
- pełne wyżywienie - śniadanie, obiad, podwieczorek, kolacja, napoje do śniadania i w bufetach samoobsługowych
- korzystanie z urządzeń sportowo-rekreacyjnych na pokładzie statku (baseny, jacuzzi, zjeżdżalnie wodne, boiska sportowe, itd.)
- udział w imprezach rozrywkowych organizowanych na statku (przedstawienia w teatrze, koncerty, dyskoteki, pokazy, animacje, itd.)

#### Cena za rejs nie obejmuje:

- dojazdu do/z miejsca rozpoczęcia i zakończenia rejsu
- ewentualnych noclegów w hotelu przed/po rejsie
- transferów do/z portu (o ile taka usługa nie została dodatkowo zarezerwowana i opłacona)
- ubezpieczenia
- składki na Turystyczny Fundusz Gwarancyjny
- składki na Turystyczny Fundusz Pomocowy
- napojów zamawianych do posiłków, napojów w barach, w tym napojów gazowanych i alkoholowych
  
- wydatków osobistych (pralni, zabiegów kosmetycznych, rozmów telefonicznych, dostępu do internetu, itd.)
- napiwków dla obsługi statku
- wycieczek lądowych
- opieki pilota
- kosztów wymaganych wiz
- transferów na statek w przypadku spóźnienia się na godzinę wypłynięcia

#### Uwagi:

W odwiedzianych portach czas wolny na zwiedzanie i wypoczynek. Podróżni mogą również skorzystać z bogatej oferty wycieczek fakultatywnych (rezerwacja i zakup na statku). Istnieje możliwość zarezerwowania za pośrednictwem naszego biura transferów na statek oraz parking dla samochodu.

**tel. 61 861 42 00**

**Od poniedz. do piątku 10:00 - 18:00**

**email: [rejsy@niebieskamila.pl](mailto:rejsy@niebieskamila.pl)**