

Wschodnie Karaiby - rejs 11 dni

Długość rejsu 11 nocy

Termin rejsu: 23.12.2027 - 03.01.2028

1	Czwartek 23.12.2027	Filadelfia Stany Zjednoczone	Wyptynięcie 16:00
2	Piątek 24.12.2027	dzień na morzu	
3	Sobota 25.12.2027	dzień na morzu	
4	Niedziela 26.12.2027	dzień na morzu	
5	Poniedziałek 27.12.2027	Basseterre Saint Kitts i Nevis	Wpłynięcie 07:00 Wyptynięcie 18:00
6	Wtorek 28.12.2027	Castries Saint Lucia	Wpłynięcie 08:00 Wyptynięcie 17:00
7	Środa 29.12.2027	St. John's Antigua i Barbuda	Wpłynięcie 07:00 Wyptynięcie 15:00
8	Czwartek 30.12.2027	San Juan (Portoryko) Stany Zjednoczone	Wpłynięcie 07:00 Wyptynięcie 15:00
9	Piątek 31.12.2027	Puerto Plata Dominikana	Wpłynięcie 07:00 Wyptynięcie 14:00
10	Sobota 01.01.2028	dzień na morzu	
11	Niedziela 02.01.2028	dzień na morzu	
12	Poniedziałek 03.01.2028	Filadelfia Stany Zjednoczone	Wpłynięcie 07:00

Statek Norwegian Pearl



Ceny i dostępność kabin

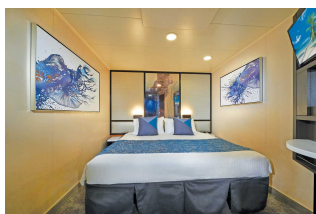

Kabina wewnętrzna

Już od 1750 €
w cenie podatki i opłaty
portowe

za osobę w kabinie 2 osobowej

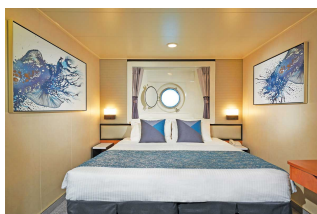

Kabina z oknem

Już od 2085 €
w cenie podatki i opłaty
portowe

za osobę w kabinie 2 osobowej

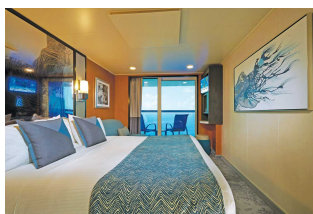

Kabina z balkonem

Już od 2730 €
w cenie podatki i opłaty
portowe

za osobę w kabinie 2 osobowej



Apartament

Już od 3240 €
w cenie podatki i opłaty
portowe

za osobę w kabinie 2 osobowej

Zniżki dla dzieci podróżujących w kabinie z dwoma dorosłymi osobami.

Zniżki dla 3 i 4 osoby dorosłej w kabinie.

Istnieje możliwość wykupienia pakietów ALL INCLUSIVE na napoje.

Cena za rejs obejmuje:

- zakwaterowanie w 2-osobowej kabinie wybranej kategorii
- serwis kabinowy
- pełne wyżywienie - śniadanie, obiad, podwieczorek, kolacja, napoje do śniadania i w bufetach samoobsługowych
- korzystanie z urządzeń sportowo-rekreacyjnych na pokładzie statku (baseny, jacuzzi, zjeżdźalnie wodne, boiska sportowe, itd.)
- udział w imprezach rozrywkowych organizowanych na statku (przedstawienia w teatrze, koncerty, dyskoteki, pokazy, animacje, itd.)

Cena za rejs nie obejmuje:

- dojazdu do/z miejsca rozpoczęcia i zakończenia rejsu
- ewentualnych noclegów w hotelu przed/po rejsie
- transferów do/z portu (o ile taka usługa nie została dodatkowo zarezerwowana i opłacona)
- ubezpieczenia
- składki na Turystyczny Fundusz Gwarancyjny
- składki na Turystyczny Fundusz Pomocowy
- napojów zamawianych do posiłków, napojów w barach, w tym napojów gazowanych i alkoholowych
- wydatków osobistych (pralni, zabiegów kosmetycznych, rozmów telefonicznych, dostępu do internetu, itd.)
- napiwków dla obsługi statku
- wycieczek lądowych
- opieki pilota
- kosztów wymaganych wiz
- transferów na statek w przypadku spóźnienia się na godzinę wypłynięcia

Uwagi:

W odwiedzanych portach czas wolny na zwiedzanie i wypoczynek. Podróżni mogą również skorzystać z bogatej oferty wycieczek fakultatywnych (rezerwacja i zakup na statku). Istnieje możliwość zarezerwowania za pośrednictwem naszego biura transferów na statek oraz parkingu dla samochodu.

tel. 61 861 42 00

Od poniedz. do piątku 10:00 - 18:00

email: rejsy@niebieskamila.pl