

Riwiera Meksykańska - rejs 7 dni

Długość rejsu 7 nocy

Termin rejsu: 13.02.2028 - 20.02.2028

1	Niedziela 13.02.2028	Los Angeles Stany Zjednoczone	Wyptynięcie 16:00
2	Poniedziałek 14.02.2028	Dzień na morzu	
3	Wtorek 15.02.2028	Dzień na morzu	
4	Środa 16.02.2028	Puerto Vallarta Meksyk	Wpłynięcie 08:00 Wyptynięcie 18:00
5	Czwartek 17.02.2028	Mazatlan Meksyk	Wpłynięcie 08:00 Wyptynięcie 18:00
6	Piątek 18.02.2028	Cabo San Lucas Meksyk	Wpłynięcie 06:30 Wyptynięcie 14:00
7	Sobota 19.02.2028	Dzień na morzu	
8	Niedziela 20.02.2028	Los Angeles Stany Zjednoczone	Wpłynięcie 07:00

Statek Norwegian Encore



Ceny i dostępność kabin



Kabina wewnętrzna

**Już od 615 €
w cenie podatki i opłaty
portowe**

za osobę w kabinie 2 osobowej

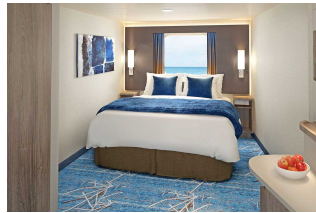

Kabina z oknem

**Już od 685 €
w cenie podatki i opłaty
portowe**

za osobę w kabinie 2 osobowej



Kabina z balkonem

**Już od 825 €
w cenie podatki i opłaty
portowe**

za osobę w kabinie 2 osobowej

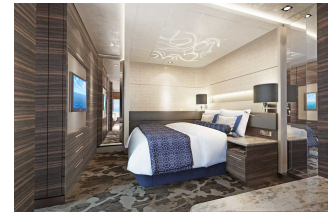

Apartment

**Już od 945 €
w cenie podatki i opłaty
portowe**

za osobę w kabinie 2 osobowej

Zniżki dla dzieci podróżujących w kabinie z dwoma dorosłymi osobami.

Zniżki dla 3 i 4 osoby dorosłej w kabinie.

Istnieje możliwość wykupienia pakietów ALL INCLUSIVE na napoje.

Inne terminy rejsu:

07.11.2027, 14.11.2027, 28.11.2027, 05.12.2027, 12.12.2027, 02.01.2028, 20.02.2028, 27.02.2028, 05.03.2028, 12.03.2028, 19.03.2028, 26.03.2028, 09.04.2028

Cena za rejs obejmuje:

- zakwaterowanie w 2-osobowej kabinie wybranej kategorii
- serwis kabinowy
- pełne wyżywienie - śniadanie, obiad, podwieczorek, kolacja, napoje do śniadania i w bufetach samoobsługowych
- korzystanie z urządzeń sportowo-rekreacyjnych na pokładzie statku (baseny, jacuzzi, zjeżdżalnie wodne, boiska sportowe, itd.)
- udział w imprezach rozrywkowych organizowanych na statku (przedstawienia w teatrze, koncerty, dyskoteki, pokazy, animacje, itd.)

Cena za rejs nie obejmuje:

- dojazdu do/z miejsca rozpoczęcia i zakończenia rejsu
- ewentualnych noclegów w hotelu przed/po rejsie
- transferów do/z portu (o ile taka usługa nie została dodatkowo zarezerwowana i opłacona)
- ubezpieczenia
- składki na Turystyczny Fundusz Gwarancyjny
- składki na Turystyczny Fundusz Pomocowy
- napojów zamawianych do posiłków, napojów w barach, w tym napojów gazowanych i alkoholowych
- wydatków osobistych (pralni, zabiegów kosmetycznych, rozmów telefonicznych, dostępu do internetu, itd.)
- napiwków dla obsługi statku
- wycieczek lądowych
- opieki pilota
- kosztów wymaganych wiz
- transferów na statek w przypadku spóźnienia się na godzinę wypłynięcia

Uwagi:

W odwiedzianych portach czas wolny na zwiedzanie i wypoczynek. Podróżni mogą również skorzystać z bogatej oferty wycieczek fakultatywnych (rezerwacja i zakup na statku). Istnieje możliwość zarezerwowania za pośrednictwem naszego biura transferów na statek oraz parkingu dla samochodu.

tel. 61 861 42 00

Od poniedz. do piątku 10:00 - 18:00

email: rejsy@niebieskamila.pl