

# Riwiera Meksykańska - rejs 7 dni

Długość rejsu 7 nocy

Termin rejsu: 07.11.2027 - 14.11.2027

1	Niedziela 07.11.2027	Los Angeles Stany Zjednoczone	Wyptynięcie 16:00
2	Poniedziałek 08.11.2027	Dzień na morzu	
3	Wtorek 09.11.2027	Dzień na morzu	
4	Środa 10.11.2027	Puerto Vallarta Meksyk	Wpłynięcie 08:00 Wyptynięcie 18:00
5	Czwartek 11.11.2027	Mazatlan Meksyk	Wpłynięcie 08:00 Wyptynięcie 18:00
6	Piątek 12.11.2027	Cabo San Lucas Meksyk	Wpłynięcie 06:30 Wyptynięcie 14:00
7	Sobota 13.11.2027	Dzień na morzu	
8	Niedziela 14.11.2027	Los Angeles Stany Zjednoczone	Wpłynięcie 07:00

## Statek Norwegian Encore



## Ceny i dostępność kabin



**Kabina wewnętrzna**

**Już od 685 €  
w cenie podatki i opłaty  
portowe**

za osobę w kabinie 2 osobowej

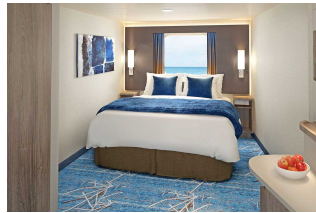

**Kabina z oknem**

**Już od 910 €  
w cenie podatki i opłaty  
portowe**

za osobę w kabinie 2 osobowej



**Kabina z balkonem**

**Już od 1110 €  
w cenie podatki i opłaty  
portowe**

za osobę w kabinie 2 osobowej

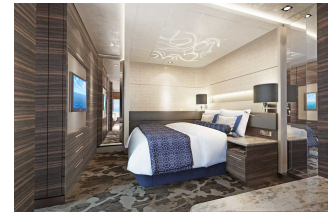

**Apartament**

**Już od 1290 €  
w cenie podatki i opłaty  
portowe**

za osobę w kabinie 2 osobowej

**Zniżki dla dzieci podróżujących w kabinie z dwoma dorosłymi osobami.**

**Zniżki dla 3 i 4 osoby dorosłej w kabinie.**

**Istnieje możliwość wykupienia pakietów ALL INCLUSIVE na napoje.**

### Inne terminy rejsu:

**14.11.2027, 28.11.2027, 05.12.2027, 12.12.2027, 02.01.2028, 13.02.2028, 20.02.2028, 27.02.2028, 05.03.2028, 12.03.2028, 19.03.2028, 26.03.2028, 09.04.2028**

#### Cena za rejs obejmuje:

- zakwaterowanie w 2-osobowej kabinie wybranej kategorii
- serwis kabinowy
- pełne wyżywienie - śniadanie, obiad, podwieczorek, kolacja, napoje do śniadania i w bufetach samoobsługowych
- korzystanie z urządzeń sportowo-rekreacyjnych na pokładzie statku (baseny, jacuzzi, zjeżdżalnie wodne, boiska sportowe, itd.)
- udział w imprezach rozrywkowych organizowanych na statku (przedstawienia w teatrze, koncerty, dyskoteki, pokazy, animacje, itd.)

#### Cena za rejs nie obejmuje:

- dojazdu do/z miejsca rozpoczęcia i zakończenia rejsu
- ewentualnych noclegów w hotelu przed/po rejsie
- transferów do/z portu (o ile taka usługa nie została dodatkowo zarezerwowana i opłacona)
- ubezpieczenia
- składki na Turystyczny Fundusz Gwarancyjny
- składki na Turystyczny Fundusz Pomocowy
- napojów zamawianych do posiłków, napojów w barach, w tym napojów gazowanych i alkoholowych
- wydatków osobistych (pralni, zabiegów kosmetycznych, rozmów telefonicznych, dostępu do internetu, itd.)
- napiwków dla obsługi statku
- wycieczek lądowych
- opieki pilota
- kosztów wymaganych wiz
- transferów na statek w przypadku spóźnienia się na godzinę wypłynięcia

#### Uwagi:

W odwiedzianych portach czas wolny na zwiedzanie i wypoczynek. Podróżni mogą również skorzystać z bogatej oferty wycieczek fakultatywnych (rezerwacja i zakup na statku). Istnieje możliwość zarezerwowania za pośrednictwem naszego biura transferów na statek oraz parkingu dla samochodu.

**tel. 61 861 42 00**

**Od poniedz. do piątku 10:00 - 18:00**

**email: [rejsy@niebieskamila.pl](mailto:rejsy@niebieskamila.pl)**