

# Wschodnie Karaiby - rejs 11 dni

Długość rejsu 11 nocy

Termin rejsu: 27.01.2028 - 07.02.2028

1	Czwartek 27.01.2028	Filadelfia Stany Zjednoczone	Wyptynięcie 16:00
2	Piątek 28.01.2028	Dzień na morzu	
3	Sobota 29.01.2028	Dzień na morzu	
4	Niedziela 30.01.2028	Dzień na morzu	
5	Poniedziałek 31.01.2028	St. John's Antigua i Barbuda	Wpłynięcie 09:00 Wyptynięcie 17:00
6	Wtorek 01.02.2028	Castries Saint Lucia	Wpłynięcie 07:00 Wyptynięcie 17:00
7	Środa 02.02.2028	Philipsburg (St. Maarten) Małe Antyle	Wpłynięcie 09:00 Wyptynięcie 17:00
8	Czwartek 03.02.2028	San Juan (Portoryko) Stany Zjednoczone	Wpłynięcie 07:00 Wyptynięcie 15:00
9	Piątek 04.02.2028	Puerto Plata Dominikana	Wpłynięcie 07:00 Wyptynięcie 14:00
10	Sobota 05.02.2028	Dzień na morzu	
11	Niedziela 06.02.2028	Dzień na morzu	
12	Poniedziałek 07.02.2028	Filadelfia Stany Zjednoczone	Wpłynięcie 07:00

## Statek Norwegian Pearl



## Ceny i dostępność kabin

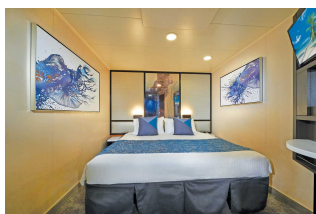

Kabina wewnętrzna

**Już od 895 €**  
w cenie podatki i opłaty  
portowe

za osobę w kabinie 2 osobowej

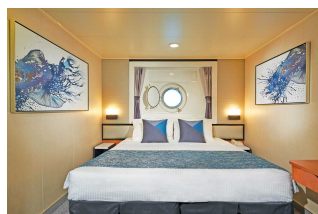

Kabina z oknem

**Już od 985 €**  
w cenie podatki i opłaty  
portowe

za osobę w kabinie 2 osobowej

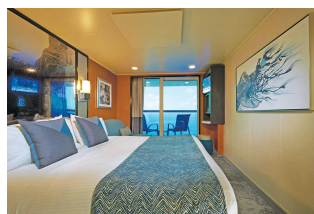

Kabina z balkonem

**Już od 1445 €**  
w cenie podatki i opłaty  
portowe

za osobę w kabinie 2 osobowej



Apartament

**Już od 1740 €**  
w cenie podatki i opłaty  
portowe

za osobę w kabinie 2 osobowej

Zniżki dla dzieci podróżujących w kabinie z dwoma dorosłymi osobami.

Zniżki dla 3 i 4 osoby dorosłej w kabinie.

**Istnieje możliwość wykupienia pakietów ALL INCLUSIVE na napoje.**

### Cena za rejs obejmuje:

- zakwaterowanie w 2-osobowej kabinie wybranej kategorii
- serwis kabinowy
- pełne wyżywienie - śniadanie, obiad, podwieczorek, kolacja, napoje do śniadania i w bufetach samoobsługowych
- korzystanie z urządzeń sportowo-rekreacyjnych na pokładzie statku (baseny, jacuzzi, zjeżdźalnie wodne, boiska sportowe, itd.)
- udział w imprezach rozrywkowych organizowanych na statku (przedstawienia w teatrze, koncerty, dyskoteki, pokazy, animacje, itd.)

### Cena za rejs nie obejmuje:

- dojazdu do/z miejsca rozpoczęcia i zakończenia rejsu
- ewentualnych noclegów w hotelu przed/po rejsie
- transferów do/z portu (o ile taka usługa nie została dodatkowo zarezerwowana i opłacona)
- ubezpieczenia
- składki na Turystyczny Fundusz Gwarancyjny
- składki na Turystyczny Fundusz Pomocowy
- napojów zamawianych do posiłków, napojów w barach, w tym napojów gazowanych i alkoholowych
- wydatków osobistych (pralni, zabiegów kosmetycznych, rozmów telefonicznych, dostępu do internetu, itd.)
- napiwków dla obsługi statku
- wycieczek lądowych
- opieki pilota
- kosztów wymaganych wiz
- transferów na statek w przypadku spóźnienia się na godzinę wypłynięcia

### Uwagi:

W odwiedzanych portach czas wolny na zwiedzanie i wypoczynek. Podróżni mogą również skorzystać z bogatej oferty wycieczek fakultatywnych (rezerwacja i zakup na statku). Istnieje możliwość zarezerwowania za pośrednictwem naszego biura transferów na statek oraz parkingu dla samochodu.

**tel. 61 861 42 00**

Od poniedz. do piątku 10:00 - 18:00

email: [rejsy@niebieskamila.pl](mailto:rejsy@niebieskamila.pl)