

# Wschodnie i Południowe Karaiby - rejs 12 dni

Długość rejsu 12 nocy

Termin rejsu: 15.01.2028 - 27.01.2028

1	Sobota 15.01.2028	Filadelfia Stany Zjednoczone	Wyptynięcie 16:00
2	Niedziela 16.01.2028	dzień na morzu	
3	Poniedziałek 17.01.2028	dzień na morzu	
4	Wtorek 18.01.2028	dzień na morzu	
5	Środa 19.01.2028	Philipsburg (St. Maarten) Małe Antyle	Wpłynięcie 07:00 Wyptynięcie 16:00
6	Czwartek 20.01.2028	Castries Saint Lucia	Wpłynięcie 09:00 Wyptynięcie 17:00
7	Piątek 21.01.2028	Bridgetown Barbados	Wpłynięcie 07:00 Wyptynięcie 14:00
8	Sobota 22.01.2028	St. John's Antigua i Barbuda	Wpłynięcie 07:00 Wyptynięcie 15:00
9	Niedziela 23.01.2028	San Juan (Portoryko) Stany Zjednoczone	Wpłynięcie 07:00 Wyptynięcie 15:00
10	Poniedziałek 24.01.2028	Puerto Plata Dominikana	Wpłynięcie 07:00 Wyptynięcie 14:00
11	Wtorek 25.01.2028	dzień na morzu	
12	Środa 26.01.2028	dzień na morzu	
13	Czwartek 27.01.2028	Filadelfia Stany Zjednoczone	Wpłynięcie 07:00

## Statek Norwegian Pearl



## Ceny i dostępność kabin

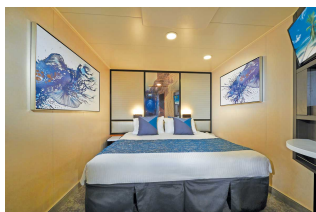

Kabina wewnętrzna

**Już od 1145 €**  
w cenie podatki i opłaty  
portowe

za osobę w kabinie 2 osobowej

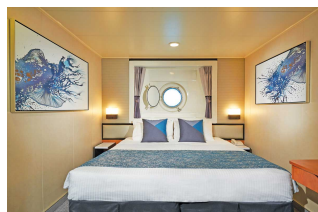

Kabina z oknem

**Już od 1420 €**  
w cenie podatki i opłaty  
portowe

za osobę w kabinie 2 osobowej

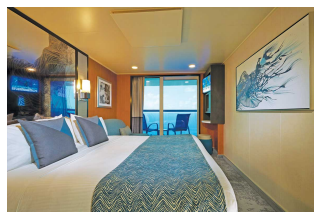

Kabina z balkonem

**Już od 1885 €**  
w cenie podatki i opłaty  
portowe

za osobę w kabinie 2 osobowej



Apartment

**Już od 2295 €**  
w cenie podatki i opłaty  
portowe

za osobę w kabinie 2 osobowej

**Zniżki dla dzieci podróżujących w kabinie z dwoma dorosłymi osobami.**

**Zniżki dla 3 i 4 osoby dorosłej w kabinie.**

**Istnieje możliwość wykupienia pakietów ALL INCLUSIVE na napoje.**

### Cena za rejs obejmuje:

- zakwaterowanie w 2-osobowej kabinie wybranej kategorii
- serwis kabinowy
- pełne wyżywienie - śniadanie, obiad, podwieczorek, kolacja, napoje do śniadania i w bufetach samoobsługowych
- korzystanie z urządzeń sportowo-rekreacyjnych na pokładzie statku (baseny, jacuzzi, zjeżdżalnie wodne, boiska sportowe, itd.)
- udział w imprezach rozrywkowych organizowanych na statku (przedstawienia w teatrze, koncerty, dyskoteki, pokazy, animacje, itd.)

### Cena za rejs nie obejmuje:

- dojazdu do/z miejsca rozpoczęcia i zakończenia rejsu
- ewentualnych noclegów w hotelu przed/po rejsie
- transferów do/z portu (o ile taka usługa nie została dodatkowo zarezerwowana i opłacona)
- ubezpieczenia
- składki na Turystyczny Fundusz Gwarancyjny
- składki na Turystyczny Fundusz Pomocowy
- napojów zamawianych do posiłków, napojów w barach, w tym napojów gazowanych i alkoholowych
- wydatków osobistych (pralni, zabiegów kosmetycznych, rozmów telefonicznych, dostępu do internetu, itd.)
- napiwków dla obsługi statku
- wycieczek lądowych
- opieki pilota
- kosztów wymaganych wiz
- transferów na statek w przypadku spóźnienia się na godzinę wypłynięcia

### Uwagi:

W odwiedzanych portach czas wolny na zwiedzanie i wypoczynek. Podróżni mogą również skorzystać z bogatej oferty wycieczek fakultatywnych (rezerwacja i zakup na statku). Istnieje możliwość zarezerwowania za pośrednictwem naszego biura transferów na statek oraz parking dla samochodu.

**tel. 61 861 42 00**

**Od poniedz. do piątku 10:00 - 18:00**

**email: [rejsy@niebieskamila.pl](mailto:rejsy@niebieskamila.pl)**